



UNIVERSIDAD EVANGÉLICA  
DE EL SALVADOR



# CATÁLOGO 2026

## ESCUELA DE POSGRADOS

Universidad Evangélica de El Salvador

Maestrías + Educación Continua

# ÍNDICE

Mensaje de la Rectora.....	4
Mensaje del Decana.....	5
Misión y Visión .....	6
Valores Institucionales y Declaración de Fe .....	7
Fundamentos Institucionales.....	8
Organización Institucional.....	9
Nómina de autoridades ejecutivas, administrativas y académicas.....	11
Modelo Educativo por Competencias UEES.....	12
Oferta Académica.....	13
Maestría en Dirección Estratégica del Talento Humano.....	14
Maestría en Gestión e Innovación de Negocios Internacionales.....	16
Maestría en Administración de Negocios y Transformación Digital.....	18
Maestría en Metodología de la Investigación Científica.....	20
Maestría en Derecho de la Niñez, Mujeres y Familia.....	22
Maestría en Derecho Corporativo.....	24
Maestría en Salud Pública.....	26
Requisitos y proceso de inscripción para maestrías.....	28
Oferta Académica Educación Continua.....	29
Educación Continua: Salud .....	30
Educación Continua: Multidisciplinario .....	31
Educación Continua: Derecho.....	33
Educación Continua: Talleres.....	34
Requisitos y Proceso de Inscripción para Educación Continua.....	35
Calendarios Académicos.....	36
Aranceles Comunes .....	45
Reglamentos y normativas institucionales.....	47
Beneficios estudiantiles.....	49
Convenios.....	53



# MENSAJE DE LA RECTORA

---



**Dra. Cristina de Amaya**

Rectora de la Universidad Evangélica de El Salvador

Estimados Profesionales,

Reciban un cordial saludo, felicitándoles por asumir con responsabilidad el deber que todo profesional tiene con su aprendizaje a lo largo y ancho de la vida, actualizándose y ampliando sus competencias mediante un aprendizaje experiencial, con enfoque andragógico, que les permitirá continuar siendo agentes de cambio en nuestra sociedad.

Ante los nuevos desafíos sociales que hoy afrontamos a escala nacional y mundial, aunado a las demandas que conlleva la transición hacia nuevos sistemas que están contruidos sobre la infraestructura de la era digital, confirmamos nuestro compromiso de continuar adaptándonos a las exigencias contemporáneas, para servir eficazmente a la sociedad salvadoreña, priorizando una formación que privilegie la calidad académica, la formación en valores cristianos, el fomento de una ciudadanía responsable con su prójimo y con su entorno, promoviendo además, la cooperación e internacionalización, la certificación permanente del personal docente, la educación virtual, la transformación digital, entre otros mecanismos que refuerzan nuestro quehacer universitario.

Es nuestra aspiración que su experiencia académica en los programas de la Escuela de Posgrados, los motiven a la acción, a la generación de propuestas, planes, programas y proyectos desde el lugar donde usted ejerce influencia, y que su liderazgo genere transformación de su entorno, en beneficio de los sectores más vulnerables, logrando impactar la vida de las personas en su concepción social, cultural y ética.

¡Les deseamos muchos éxitos!

# MENSAJE DE LA DECANA

Vivimos un tiempo que nos desafía a pensar de forma crítica, actuar con ética y liderar con propósito. En respuesta a ello, nuestros programas de posgrado y maestría y Doctorado han sido diseñados para fortalecer competencias estratégicas, fomentar la investigación aplicada y formar profesionales capaces de generar soluciones creativas y sostenibles a las necesidades de nuestra sociedad y del mundo globalizado.

Creemos firmemente en una educación integral, fundamentada en valores cristianos, que promueve no solo el desarrollo académico, sino también el crecimiento humano y espiritual. Aquí encontrarán un cuerpo docente altamente calificado, un entorno académico riguroso y humano, y una comunidad comprometida con la mejora continua y la transformación Digital y social.

Nuestra renovada oferta académica, que incluye el **Doctorado en Ciencias de la Salud**, un programa concebido para fortalecer la investigación científica, el pensamiento crítico y la generación de conocimiento orientado a la mejora de la salud y el bienestar de la población. Este doctorado reafirma nuestro compromiso con la formación de alto nivel, la interdisciplina y el aporte significativo al desarrollo del sistema de salud nacional y regional.

Les invitamos a asumir este camino con pasión, disciplina y visión de futuro. Que cada experiencia académica sea una oportunidad para crecer, innovar y servir con excelencia.



**Dra. Yanci Evelinda Orellana López**  
Decana de la Escuela de Posgrados de la Universidad  
Evangélica de El Salvador



UNIVERSIDAD EVANGÉLICA  
DE EL SALVADOR

## ✓ MISIÓN

Formar profesionales con excelencia académica y ética cristiana basada en las Sagradas Escrituras, para responder a las necesidades y cambios de la sociedad.

## ✓ VISIÓN

Ser la institución de educación superior reconocida por su excelencia académica, innovación científica, así como por su naturaleza y práctica cristiana basada en las Sagradas Escrituras.

# VALORES INSTITUCIONALES

---

COMPROMISO

INTEGRIDAD

COMPASIÓN

EXCELENCIA

RESPONSABILIDAD

## DECLARACIÓN DE FE

- Creemos que la Biblia ha sido inspirada por Dios y es la única, infalible y autorizada Palabra de Dios de acuerdo a sus textos originales.
- Creemos que hay un Dios, eternamente en tres Personas: Padre, Hijo y Espíritu Santo.
- Creemos en la deidad de nuestro Señor Jesucristo, en su nacimiento virginal, en su vida sin pecado, en sus milagros, en su muerte expiatoria por medio de su sangre derramada, en su resurrección corporal, en su ascensión a la diestra del Padre y en su segunda venida con poder y gloria.
- Creemos que para la salvación del hombre pecador, es absolutamente esencial su fe en la persona del Señor Jesucristo y que su regeneración la opera el Espíritu Santo.
- Creemos en el presente ministerio del Espíritu Santo, por cuya morada en el que cree, el Cristiano, puede vivir una vida de poder espiritual.
- Creemos en la resurrección tanto de los redimidos como de los perdidos: los que son salvos para resurrección de vida y los que están perdidos para resurrección de condenación.
- Creemos en la unidad espiritual de los creyentes en nuestro Señor Jesucristo, quienes constituyen su iglesia.

# FUNDAMENTOS INSTITUCIONALES

La Universidad Evangélica de El Salvador (UEES) fue fundada en 1981 por un grupo de cristianos evangélicos, profesionales, líderes de las iglesias evangélicas históricas más representativas de nuestro país (Bautista, Centroamericana y Asambleas de Dios), con un modelo educativo cuyo trasfondo obedece a una cosmovisión bíblica de la historia, el pensamiento y el conocimiento.

La Universidad es por su naturaleza institucional una Corporación de Utilidad Pública, sin fines de lucro, constituida con base en el Título once, Capítulo tres de la Constitución Política, la Ley de Educación Superior y su Reglamento que permiten y garantizan la enseñanza superior universitaria en El Salvador. Sus Estatutos fueron aprobados mediante el acuerdo N° 2348 del 24 de junio de 1981 y el acuerdo N° 605 del 17 de julio de 1981 del Ministerio del Interior; actualizados mediante Acuerdo N° 15-1113 del 03 de Octubre de 2002 en el Ramo de Educación y publicado en el Diario Oficial #220, Tomo 357 del 22 de Noviembre de 2002; y últimamente se modificaron dichos Estatutos, a fin de armonizarlos con la reciente Ley de Educación Superior vigente desde el año 2004.

La Universidad, dado lo anterior, no tiene ningún tipo de intereses económicos externos, lo cual constituye una fortaleza que le permite orientar todos sus recursos e iniciativas al mejoramiento de sus servicios, garantizando con ello la continuidad de su proyecto educativo sin riesgos de desviación de sus intereses y los de la colectividad, tanto de su comunidad educativa como de la sociedad en general.

Orientados por la Misión y la Visión, la Universidad ha logrado construir y desarrollar un modelo educativo que combina una educación de exigencia académica con el rigor científico; administrando con seriedad y responsabilidad los planes y programas de estudio, la orientación educativa, la planificación didáctica metodológica, los procesos de evaluación, el empleo adecuado y equitativo de los recursos educacionales; con la introducción de un elemento que agrega un valor a la formación profesional a través de una orientación ética fundamentada en principios y valores cristianos.

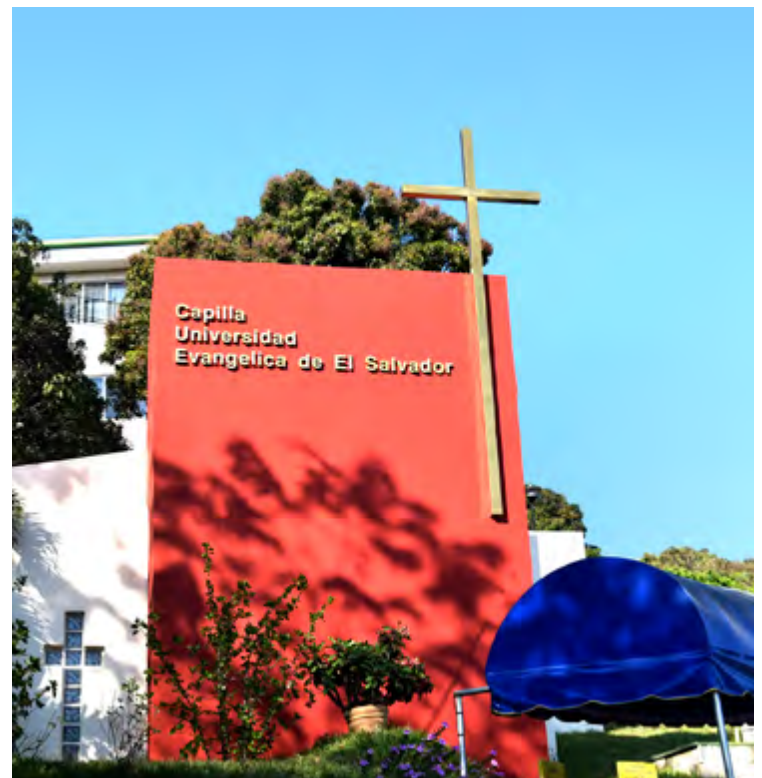



### Directorio Ejecutivo de la Universidad Evangélica de El Salvador

#### DE IZQUIERDA A DERECHA:

**Sentados:** Hno. Santiago Reynaldo Di-Majo, secretario; Rev. Mauricio Balmore Hernández Rodríguez, presidente; Dra. Cristina Juárez de Amaya, Rectora; Dr. Mario Ernesto Palencia Trejo, vicepresidente; Lic. Adiel Hernández Galdámez y Licda. Sandra Yanira Pérez de Umanzor;

#### De pie:

Lic. Manuel Guillermo González Hernández, Lic. Carlos Humberto Vigil, Licda. Sandra Yanira Pérez de Umanzor y Lic. Rafael Antonio Narváez Carranza.

## ORGANIZACIÓN INSTITUCIONAL

Orgánicamente la Universidad tiene una estructura, cuya principal autoridad es el Directorio Ejecutivo como máxima autoridad normativa y administrativa; seguido del Rector, quien es miembro del Directorio Ejecutivo, una Vicerrectoría Académica, una Vicerrectoría de Investigación y Vinculación Social, una Vicerrectoría de Innovación y Tecnología Educativa, una Dirección General de Gestión Estratégica Institucional, una Gerencia General con sus Gerencias y departamentos operativos y una Dirección de Capellanía Universitaria.

Académicamente está estructurada en Facultades y Escuela de Posgrados; estos son organismos encargados de conservar, fomentar y difundir la ciencia, la tecnología y realizar investigaciones en campos propios de la especialidad; las Facultades son grandes unidades académicas responsables de administrar la oferta educativa formal y no formal, en dependencia de la Vicerrectoría Académica; organizativamente cuentan con Escuelas y Departamentos; y para el desarrollo de su labor académica e investigativa, están coordinadas, además, con funcionarios y autoridades de la Vicerrectoría de Investigación y Vinculación Social, la Dirección Académica, la Gerencia General, y los Consejos Técnicos de las Facultades y Escuela de Posgrados respectivamente.

La Universidad dispone de distintos Comités y Consejos, que orientan el desarrollo de las funciones vitales y de gestión, entre ellos: Comité Ejecutivo, Consejo Académico, Comité de Calidad Institucional, Consejo I+D+i, Comité de Vinculación Social, Equipo de Transformación Organizacional, entre otros.

Otras dependencias son: Asesoría Legal, Auditoría Interna y Dirección de Relaciones y Cooperación Internacional.

# UNIVERSIDAD EVANGÉLICA DE EL SALVADOR

## ORGANIGRAMA ESTRUCTURAL

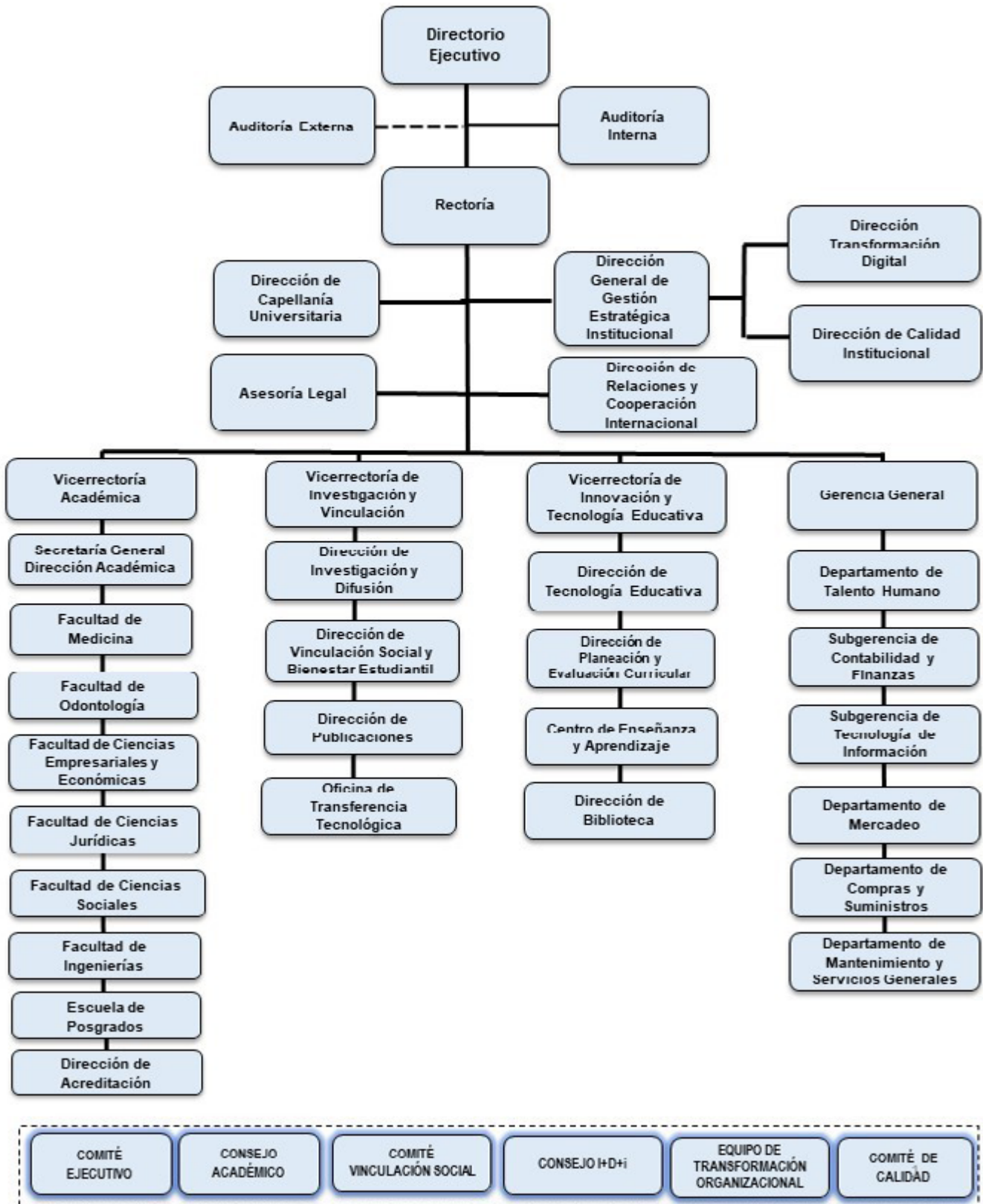

APROBADO POR EL DIRECTORIO EJECUTIVO, ASENTADO EN ACTA DE SESIÓN # 1586, DE FECHA 13 DE AGOSTO 2025, EN PUNTO X. VARIOS, NUMERAL 3.

# NÓMINA DE AUTORIDADES EJECUTIVAS, ADMINISTRATIVAS Y ACADÉMICAS

## COMITÉ EJECUTIVO

**Rectora:** Dra. Cristina Gloribel Juárez de Amaya  
**Vicerrectora Académica:** Dra. Mirna Maribel García de González  
**Vicerrectora de Investigación y Vinculación:** Dra. Nuvia Estrada de Velasco  
**Vicerrector de Innovación y Tecnología Educativa:** Msc. José Giovanni Hernández  
**Director de Capellanía Universitaria:** Lic. César Augusto Meléndez Martínez  
**Gerente General:** Lic. Mario Isaac Parrillas Ortíz  
**Directora General de Gestión Estratégica Institucional:** Dra. Nadia María Menjivar Morán

## DECANOS, DIRECTORES Y VICEDECANOS

**Decano Facultad de Medicina:** Dr. Carlos Miguel Monchez Ávalos  
**Decana Facultad de Odontología:** Dra. Magdalena Raquel Torres Reyes  
**Decana Facultad de Ciencias Empresariales y Económicas “Lic. Mauricio Antonio Barrientos Murcia”:** Lcda. Marelyn Stephania Pérez Fuentes  
**Decano Facultad de Ciencias Sociales “Prof. y Dr. Santiago Echegoyén”:** Lic. Vladimir Humberto Cruz Barahona  
**Decano Facultad de Ingenierías:** Ing. Douglas Adalberto Aguilar Montoya  
**Decano Facultad de Ciencias Jurídicas:** Mtro. Marcos Alejandro Martínez Morales  
**Decana Escuela de Posgrados:** Dra. Yanci Evelinda Orellana López  
**Vicedecana Facultad de Odontología:** Dra. Jennifer Elizabeth Aldana Hernández  
**Vicedecana Facultad de Medicina:** Dra. Claudia Ivett Flores de Campos

## ASESORÍA LEGAL

**Asesor Legal:** Mtro. Eric Alexander Alvayero

## AUDITORÍA INTERNA

**Auditor Interno:** Lcda. Claudia Margarita Tobar de Ayala

## SECRETARÍA GENERAL

**Secretaria General:** Inga. Sonia Candelaria Rodríguez de Martínez

## DIRECTORES

**Directora Académica:** Inga. Sonia Candelaria Rodríguez de Martínez  
**Director de Desarrollo y Transformación Digital:** Ing. Nestor Omar Villanueva Villalta  
**Directora de Planeación y Evaluación Curricular:** Lcda. Yanira Elizabeth Alvarenga Valencia  
**Directora de Acreditación:** Lcda. Karla Patricia Santana de Campos  
**Directora de Biblioteca:** Lcda. Rosa Mercedes Ramírez Reyes  
**Director de Investigación y Difusión:** Mtr. Miguel Alexander Quintanilla Villegas  
**Director de Vinculación Social y Bienestar Estudiantil:** Lic. Walter Alexander Menjivar Cortez  
**Directora de Publicaciones:** Mtra. Elia Elizabeth Pineda Rivas  
**Directora de Tecnología Educativa:** Inga. Marta Marina González Elías  
**Director de Centro de Enseñanza y Aprendizaje:** Lic. Jonathan José Hernández De la O

## GERENCIAS Y JEFATURAS

**Jefe de Talento Humano:** Mtra. Sara Judith Obando de Durán  
**Jefe de Mercadeo:** Lcda. Andrea Natalia Alvarega Alvarenga  
**Sub-gerente de Tecnología de Información:** Ing. José Jonathan Ávalos Cuellar  
**Sub-gerente de Contabilidad y Finanzas:** Lcda. Vanessa de los Ángeles Alberto Portillo  
**Sub-Gerente de Mantenimiento y Servicios Generales:** Ing. Walter Spencer Hernández Calderón  
**Jefe de Compras y Suministros:** Lic. Hugo Alexander Hernández Guzmán

## COORDINACIONES

**Coordinador de Programas de Desarrollo:** Pastor Oscar Alejandro Pleites Sarmiento  
**Coordinador de Capellanía de Empleados:** Pastor German Javier Ayala Amaya  
**Coordinador de Capellanía de Estudiantes:** Pastor Daniel Eduardo Chacón Galán  
**Coordinador de la Oficina de Transferencia Tecnológica:** Mtro. Carlos Enrique Rodríguez  
**Coordinadora de Oficina de Vinculación con Graduados:** Lcda. Angie Urías García

## ESCUELA DE POSGRADOS

**Decana Escuela de Posgrados:** Dra. Yanci Evelinda Orellana López  
**Coordinador General de la Escuela de Posgrados:** Lic. Víctor Alonso Figueroa Gutiérrez  
**Coordinadora de la Maestría en Derecho de Niñez, Mujeres y Familia:** Mtra. Emma Patricia Muñoz Zepeda  
**Responsable de la Maestría en Metodología de la Investigación Científica:** Mtra. Cristina Aracely de Lourdes Muñoz  
**Coordinador Maestría en Salud Pública:** Dr. José Salvador Sorto Chacón  
**Coordinador Maestría Dirección Estratégica del Talento Humano:** Lic. Douglas Ernesto Castaneda Medrano  
**Coordinadora Maestría en Epidemiología:** Dra. Lilian Verónica Ávalos de Orellana  
**Coordinador Maestría en Derecho Corporativo:** Dr. Edys Alcides Guandique Sánchez  
**Coordinador Maestría en Gestión e Innovación de Negocios Internacionales:** Lic. Héctor Eduardo Palucho Martínez  
**Coordinador Maestría en Administración de Negocios y Transformación Digital:** Lic. Elmer Alexander Amaya Solis  
**Coordinadora de Educación Continua y Ejecutiva:** Lcda. Lissette Beatriz Majano de Hernández  
**Coordinadora del Doctorado en Ciencias de la Salud:** Dra. Jazmín del Rosío López

# EL MODELO EDUCATIVO POR COMPETENCIAS DE LA UNIVERSIDAD EVANGÉLICA DE EL SALVADOR

El modelo educativo UEES es la base que orienta la calidad académica de nuestra institución, ya que se distingue por su educación fundamentada en valores cristianos, un enfoque curricular flexible e innovador basado en competencias, y la integración estratégica de las funciones vitales: docencia, investigación, proyección social y difusión, con un fuerte énfasis en la innovación. Nuestro compromiso es ofrecer una formación integral que combina el desarrollo de competencias profesionales con habilidades blandas esenciales, a través de un modelo de aprendizaje diseñado para ser relevante a lo largo de la vida. Este modelo responde a las necesidades del entorno laboral de nuestra región y está respaldado por un nuevo perfil docente que lidera con experiencia, investigación e innovación. Los siete componentes del Modelo Educativo UEES representan pilares fundamentales que enriquecen el proceso formativo, promoviendo un ecosistema educativo innovador:

- 1) Formación basada en competencias con enfoque socioformativo
- 2) Curriculum flexible e innovador
- 3) Articulación de la investigación-proyección social- docencia, innovación y difusión
- 4) Modelos de Aprendizaje: 50-20-30 para el pregrado y 70-20-10 para el posgrado
- 5) Modalidades presencial, semipresencial y no presencial
- 6) Docente experto, investigador e innovador
- 7) Diseño de experiencias de aprendizaje.

Los modelos de aprendizaje de pregrado, posgrado y educación continua, representan el sistema compuesto con estrategias pedagógicas, metodologías, recursos tecnológicos que tendrá como objetivo desarrollar un proceso de aprendizaje significativo.

Este nuevo modelo, nos permite generar experiencias de aprendizajes activas, cuyo propósito es lograr en el estudiante el desarrollo del pensamiento crítico y reflexivo, la creatividad e innovación, el liderazgo y un rol protagónico del estudiante en su proceso de formación.





DOCTORADO EN  
**CIENCIAS DE LA SALUD**  
PhD



## DOCTORADO EN CIENCIAS DE LA SALUD

### Modalidad Virtual

#### **Título a Otorgar:**

Doctor en Ciencias de la Salud.

Duración 3 años y 2 meses.

6 ciclos Académicos

Número de módulos: 17 asignaturas

Número de Unidades Valorativas: 100 U.V.

#### **Objetivo de la Maestría:**

- Formar expertos en el campo de acción de la Salud Pública capaces de afrontar multidisciplinar e integralmente los problemas de salud de la población a través de intervenciones de promoción, protección y restauración de la salud comunitaria.

#### **ARANCEL**

Carpeta de aspirantes: \$125.00

Matrícula anual: \$250.00 Cuotas mensuales: \$310 (38 cuotas mensuales)

\*Las cuotas académicas tienen un incremento anual de \$5.

\*\* Los aranceles para el proceso de graduación y derecho de graduación se detalla en la página 43

# Plan de Estudio del Doctorado en Ciencias de la Salud PhD

## Modalidad Virtual

Año 1		Año 2		Año 3				
Ciclo I	Ciclo II	Ciclo III	Ciclo IV	Ciclo V	Ciclo VI			
1 SDG	6 ECOS	11 MICN	13 ANTP	14 CRPC	15 TES I			
Salud Digital <small>Maestría 4</small>	Economía de la Salud <small>Maestría 4</small>	Metodología de la Investigación Cuantitativa en Ciencias de la Salud III <small>Primer año 4</small>	A N T E P R O Y E C T O	Comunicación, Redacción y Pùblicaçión Científica en Ciencias de la Salud <small>Anteproyecto 4</small>	T E S I S  I			
2 IEPI	7 EACS	12 MICL		16 TES II		17 TES III		
Investigación Epidemiológica <small>Maestría 4</small>	Estadística Aplicada a las Ciencias de la Salud <small>Maestría 4</small>	Metodología de la Investigación Cualitativa en Ciencias de la Salud III <small>Primer año 4</small>		T E S I S  II		T E S I S  III		
3 EDHI	8 MICL I	9 MICN II					12 Tesis I	12 Tesis II
Ética y Derechos Humanos de la Investigación en Ciencias de la Salud <small>Maestría 4</small>	Metodología de la Investigación Cualitativa en Ciencias de la Salud I <small>Maestría 4</small>	Metodología de la Investigación Cuantitativa en Ciencias de la Salud II <small>Maestría 4</small>					Análisis y discusión de Datos I	Defensa y Aprobación de Tesis Doctoral
4 DEMO	10 MICL II	5 MICN I	12 Anteproyecto	12 Recolección de Datos				
Demografía <small>Maestría 4</small>	Metodología de la Investigación Cualitativa en Ciencias de la Salud II <small>Maestría 4</small>	Metodología de la Investigación Cuantitativa en Ciencias de la Salud I <small>Maestría 4</small>	12 Primer año	12 Defensa de Candidatura				
28 U.V	24 U.V	20 U.V	16 U.V	12 U.V	12 U.V			

PROCESO DE GRADUACIÓN

**ÁREAS DE FORMACIÓN**

- e Salud, Redacción y Publicación
- Estadística y Manejo de Datos
- Investigación en Ciencias de la Salud



UNIDADES VALORATIVAS: 100

SEMINARIOS: 17



OFERTA ACADÉMICA  
**MAESTRÍAS**



# MAESTRÍA EN EPIDEMIOLOGÍA

Modalidad Presencial

## Título a Otorgar:

Maestro en Epidemiología.  
Duración 2 años. 4 Ciclos Académicos.  
Número de Asignaturas: 11 asignaturas.  
Número de Unidades valorativas 64 U.V.

## ARANCEL

Matrícula \$200.00 • Cuota académica: \$185.00 • Seguro: \$5.00  
Anteproyecto: \$313.50 • Informe Final: \$313.50

\*Las cuotas académicas tienen un incremento anual de \$5.

\*\* Los aranceles para el proceso de graduación y derecho de graduación se detalla en la página 43

## Objetivo de la Maestría:

- Formar profesionales en investigación y vigilancia epidemiológica que generen evidencia científica para la prevención, control y toma de decisiones en salud pública, contribuyendo al bienestar integral de la población.

# Plan de Estudio de la Maestría en Epidemiología Modalidad Presencial

## PRIMER AÑO

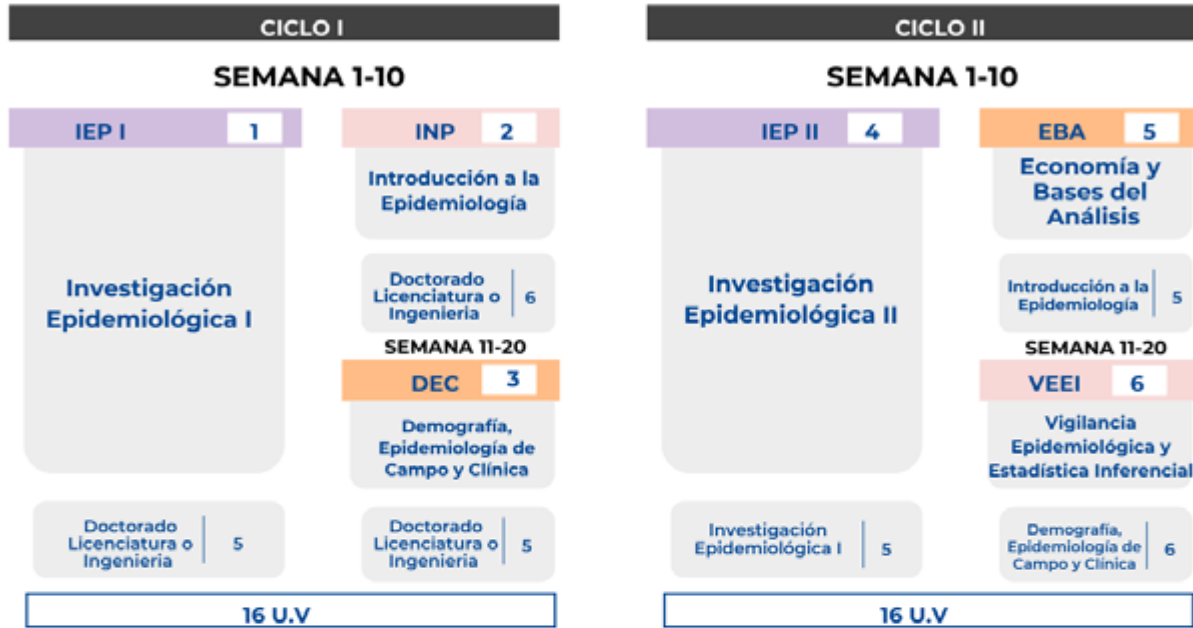

## SEGUNDO AÑO

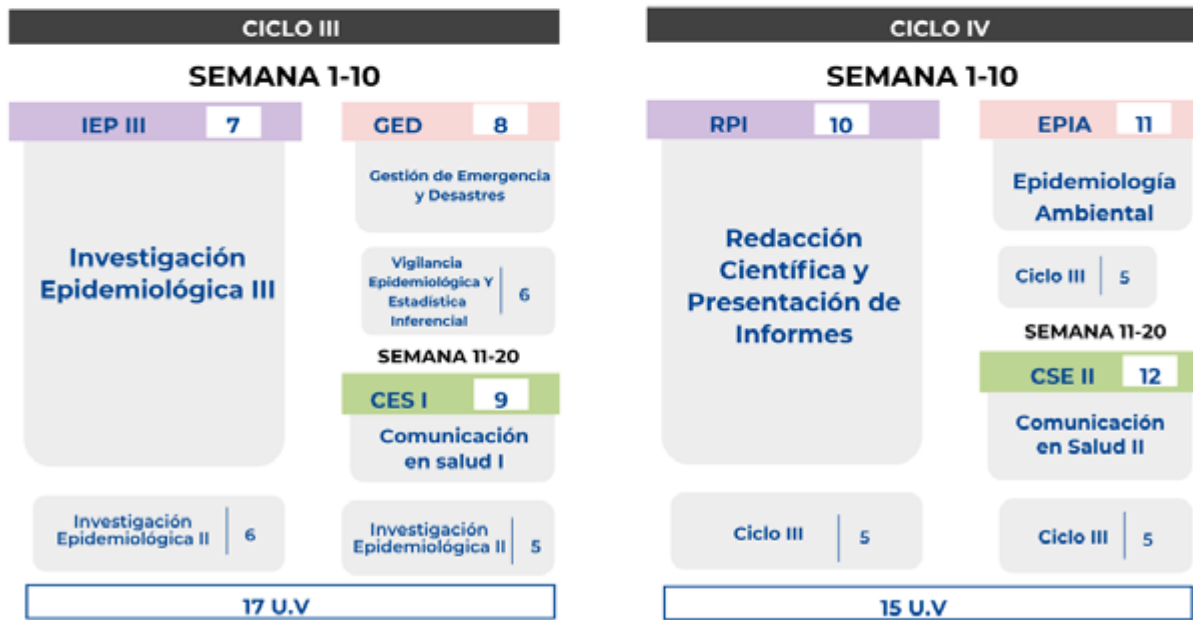

PROCESO DE GRADUACIÓN

Código		N° de Orden	
Seminario		Unidades Valorativas	

**UNIDADES VALORATIVAS: 64**

**ASIGNATURAS: 12**

- ÁREAS DE FORMACIÓN
- VIGILANCIA EPIDEMIOLÓGICA
  - INVESTIGACIÓN
  - BIOESTADÍSTICA
  - COMUNICACIÓN EN SALUD



# MAESTRÍA EN SALUD PÚBLICA

Modalidad Virtual

## Título a Otorgar:

Maestro/a en Salud Pública

Duración: 2 años. 4 Ciclos Académicos

Número de módulos: 16 asignaturas

Número de Unidades Valorativas: 67 U.V.

## ARANCEL

Matrícula \$200.00 • Cuota académica: \$185.00 • Seguro: \$5.00

Anteproyecto: \$313.50 • Informe Final: \$313.50

\*Las cuotas académicas tienen un incremento anual de \$5.

\*\* Los aranceles para el proceso de graduación y derecho de graduación se detalla en la página 43

## Objetivo de la Maestría:

- Formar expertos en el campo de acción de la Salud Pública capaces de afrontar multidisciplinar e integralmente los problemas de salud de la población a través de intervenciones de promoción, protección y restauración de la salud comunitaria.

## Plan de Estudio de la Maestría en Salud Pública Modalidad Virtual

### PRIMER AÑO

CICLO I		CICLO II	
DEP 1	SCO 2	LAS 5	VSA 6
Demografía y Epidemiología	Salud Comunitaria	Legislación Aplicada a la Salud	Vigilancia Sanitaria
Licenciatura, Ingeniería o Doctorado 4	Licenciatura, Ingeniería o Doctorado 3	Fundamentos de Administración de Servicios de Salud 3	Investigación en Salud I 4
IES I 3	FAS 4	BIO 7	IES II 8
Investigación en Salud I	Fundamentos de administración de Servicio de Salud	Bioestadística	Metodología de la Investigación Jurídica I
Licenciatura, Ingeniería o Doctorado 4	Licenciatura, Ingeniería o Doctorado 4	Investigación en Salud I 5	Investigación en Salud I 5
15 U.V		17 U.V	

### SEGUNDO AÑO

CICLO III		CICLO IV	
GCSS 9	FAPS 10	ECS 13	DLP 14
Gerencia de Calidad en los Servicios de Salud	Formulación y Administración de Proyectos en Salud	Economía de la Salud	Desarrollo Local y Políticas Públicas
Legislación Aplicada a la Salud 3	Investigación en Salud II 4	Ciclo III 3	Ciclo III 3
GED 11	PES 12	SIN 15	CES 16
Gerencia Estratégica de Datos	Planificación Estratégica en Salud	Salud Internacional	Comunicación Estratégica en Salud
Ciclo II 5	Ciclo II 5	Ciclo III 3	Ciclo III 6
17 U.V		15 U.V	

PROCESO DE GRADUACIÓN

CÓDIGO	← N° DE ORDEN	UNIDADES VALORATIVAS: 64	ÁREAS DE FORMACIÓN
ASIGNATURA		ASIGNATURAS: 16	Investigación
PREREQUISITO	→ UNIDAD VALORATIVA		Proyectos en Salud
			Gerencia y Administración en Salud
			Asignatura No Presencial



## MAESTRÍA EN METODOLOGÍA DE LA INVESTIGACIÓN CIENTÍFICA

Modalidad Virtual

### Título a Otorgar:

Maestro/a en Metodología de la Investigación Científica

Duración: 2 años. 4 Ciclos Académicos

Número de Módulos: 16 Módulos

Número de Unidades Valorativas: 65 U.V.

### ARANCEL

Matrícula \$200.00 • Cuota académica: \$185.00 • Seguro: \$5.00

Anteproyecto: \$313.50 • Informe Final: \$313.50

\*Las cuotas académicas tienen un incremento anual de \$5.

\*\* Los aranceles para el proceso de graduación y derecho de graduación se detalla en la página 43

### Objetivo de la Maestría:

Formar profesionales capaces de recopilar, procesar, analizar e interpretar correctamente la información para la toma de decisiones y la realización de trabajos de investigación científica a partir del manejo del enfoque cualitativo y cuantitativo dentro de cualquier modalidad en investigación.

# Plan de Estudio de la Maestría en Metodología de la Investigación Científica Modalidad Virtual

AÑO I				AÑO II			
CICLO I				CICLO III			
FTEC	1	Fundamentos Teóricos y Éticos de la Ciencia	4	PMCT	2	Principios de la Metodología de Investigación Cuantitativa	4
Licenciatura, Ingeniería o Doctorado							
PMCL	3	Principios de la Metodología de Investigación Cualitativa	4	IBDO	4	Investigación Bibliográfica y Documental	3
Licenciatura, Ingeniería o Doctorado							
15 U.V.				17 U.V.			
CICLO II				CICLO IV			
AMCT	5	Aplicación de la Metodología de la Investigación Cuantitativa	4	AMCL	6	Aplicación de la Metodología de la Investigación Cualitativa	4
Principios de la Metodología de Investigación Cuantitativa							
FADA	7	Fundamentos del Análisis de Datos	4	DPI	8	Diseño de Proyectos de Investigación	4
-Aplicación de la Metodología de la Investigación Cuantitativa -Aplicación de la Metodología de la Investigación Cualitativa							
16 U.V.				17 U.V.			
GAPI	9	Gestión y Administración de Proyectos de Investigación	4	ADCT	11	Análisis de Datos Cuantitativos	5
Diseño de Proyectos de Investigación							
PEI	10	Pensamiento Estratégico e Innovación	3	ADCL	12	Análisis de Datos Cualitativos	5
Diseño de Proyectos de Investigación							
MEPI	13	Monitoreo y Evaluación de Proyectos de Investigación	4	ADRC	14	Análisis del Discurso y Redacción Científica	5
-Análisis de Datos Cuantitativos -Análisis de Datos Cualitativos							
CICI	15	Comunidades de Investigación Científica	3	COCI	16	Comunicación Científica	5
Pensamiento Estratégico e Innovación							

P  
R  
O  
C  
E  
S  
O  
D  
E  
G  
R  
A  
D  
U  
A  
C  
I  
O  
N

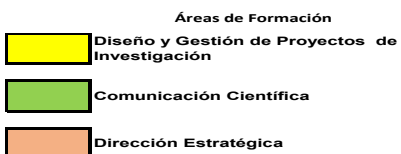
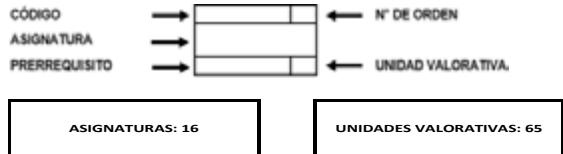

Fuente: Elaboración propia.

\*\*En esta carrera de maestría no se impartirán módulos en ciclo extraordinario



## MAESTRÍA EN DERECHO DE LA NIÑEZ, MUJERES Y FAMILIA

Modalidad Semipresencial

### Título a Otorgar:

Maestro/a en Derecho de Niñez, Mujeres y Familia

Duración: 2 años. 4 Ciclos Académicos

Número de Módulos: 16 Módulos

Número de Unidades Valorativas: 64 U.V.

### ARANCEL

Matrícula \$200.00 • Cuota académica: \$185.00 • Seguro: \$5.00

Anteproyecto: \$313.50 • Informe Final: \$313.50

\*Las cuotas académicas tienen un incremento anual de \$5.

\*\* Los aranceles para el proceso de graduación y derecho de graduación se detalla en la página 43

### Objetivo de la Maestría:

- Formar profesionales con el propósito de proteger a las poblaciones en situación de vulnerabilidad, manteniendo una actitud de vigilancia con estrategias de protección jurídica de la niñez, mujeres y familia, dentro de una escala de valores, como base fundamental de la sociedad salvadoreña.

## Plan de Estudio de la Maestría en Derecho de la Niñez, Mujeres y Familia Modalidad Semipresencial

P  
R  
O  
C  
E  
S  
O  
  
D  
E  
  
G  
R  
A  
D  
U  
A  
C  
I  
Ó  
N

### PRIMER AÑO

#### CICLO I

<table border="1" style="width: 100%; border-collapse: collapse;"> <tr> <td style="background-color: #c8e6c9; text-align: center;">DDH</td> <td style="text-align: right;">1</td> </tr> <tr> <td style="padding: 5px;">Derecho Internacional de los Derechos Humanos</td> <td style="text-align: right;">4</td> </tr> <tr> <td style="font-size: small;">Licenciatura en Ciencias Jurídicas</td> <td></td> </tr> </table>	DDH	1	Derecho Internacional de los Derechos Humanos	4	Licenciatura en Ciencias Jurídicas		<table border="1" style="width: 100%; border-collapse: collapse;"> <tr> <td style="background-color: #ffe0b2; text-align: center;">ANM</td> <td style="text-align: right;">2</td> </tr> <tr> <td style="padding: 5px;">Abordaje Interdisciplinario de la Niñez, Mujeres y Familia</td> <td style="text-align: right;">4</td> </tr> <tr> <td style="font-size: small;">Licenciatura en Ciencias Jurídicas</td> <td></td> </tr> </table>	ANM	2	Abordaje Interdisciplinario de la Niñez, Mujeres y Familia	4	Licenciatura en Ciencias Jurídicas	
DDH	1												
Derecho Internacional de los Derechos Humanos	4												
Licenciatura en Ciencias Jurídicas													
ANM	2												
Abordaje Interdisciplinario de la Niñez, Mujeres y Familia	4												
Licenciatura en Ciencias Jurídicas													

<table border="1" style="width: 100%; border-collapse: collapse;"> <tr> <td style="background-color: #c8e6c9; text-align: center;">DNA</td> <td style="text-align: right;">3</td> </tr> <tr> <td style="padding: 5px;">Derechos de la Niñez y la Adolescencia</td> <td style="text-align: right;">4</td> </tr> <tr> <td style="font-size: small;">Licenciatura en Ciencias Jurídicas</td> <td></td> </tr> </table>	DNA	3	Derechos de la Niñez y la Adolescencia	4	Licenciatura en Ciencias Jurídicas		<table border="1" style="width: 100%; border-collapse: collapse;"> <tr> <td style="background-color: #bbdefb; text-align: center;">PNM</td> <td style="text-align: right;">4</td> </tr> <tr> <td style="padding: 5px;">Problemática Actual en Niñez, Mujeres y Familia</td> <td style="text-align: right;">4</td> </tr> <tr> <td style="font-size: small;">Licenciatura en Ciencias Jurídicas</td> <td></td> </tr> </table>	PNM	4	Problemática Actual en Niñez, Mujeres y Familia	4	Licenciatura en Ciencias Jurídicas	
DNA	3												
Derechos de la Niñez y la Adolescencia	4												
Licenciatura en Ciencias Jurídicas													
PNM	4												
Problemática Actual en Niñez, Mujeres y Familia	4												
Licenciatura en Ciencias Jurídicas													

**16 U.V**

#### CICLO II

<table border="1" style="width: 100%; border-collapse: collapse;"> <tr> <td style="background-color: #c8e6c9; text-align: center;">GYV</td> <td style="text-align: right;">5</td> </tr> <tr> <td style="padding: 5px;">Género y Violencia</td> <td style="text-align: right;">4</td> </tr> <tr> <td style="font-size: small;">Derecho Internacional de los Derechos Humanos</td> <td></td> </tr> </table>	GYV	5	Género y Violencia	4	Derecho Internacional de los Derechos Humanos		<table border="1" style="width: 100%; border-collapse: collapse;"> <tr> <td style="background-color: #ffe0b2; text-align: center;">PPN</td> <td style="text-align: right;">6</td> </tr> <tr> <td style="padding: 5px;">Políticas Públicas de Niñez, Mujeres y Familia</td> <td style="text-align: right;">4</td> </tr> <tr> <td style="font-size: small;">Abordaje Interdisciplinario de la Niñez, Mujeres y Familia</td> <td></td> </tr> </table>	PPN	6	Políticas Públicas de Niñez, Mujeres y Familia	4	Abordaje Interdisciplinario de la Niñez, Mujeres y Familia	
GYV	5												
Género y Violencia	4												
Derecho Internacional de los Derechos Humanos													
PPN	6												
Políticas Públicas de Niñez, Mujeres y Familia	4												
Abordaje Interdisciplinario de la Niñez, Mujeres y Familia													

<table border="1" style="width: 100%; border-collapse: collapse;"> <tr> <td style="background-color: #ffe0b2; text-align: center;">FYG</td> <td style="text-align: right;">7</td> </tr> <tr> <td style="padding: 5px;">Filiación y Genética</td> <td style="text-align: right;">4</td> </tr> <tr> <td style="font-size: small;">Derechos de la Niñez y la Adolescencia</td> <td></td> </tr> </table>	FYG	7	Filiación y Genética	4	Derechos de la Niñez y la Adolescencia		<table border="1" style="width: 100%; border-collapse: collapse;"> <tr> <td style="background-color: #bbdefb; text-align: center;">GPI</td> <td style="text-align: right;">8</td> </tr> <tr> <td style="padding: 5px;">Gestión de Proyectos de Investigación y Consultoría en Ciencias Jurídicas</td> <td style="text-align: right;">4</td> </tr> <tr> <td style="font-size: small;">Problemática Actual en Niñez, Mujeres y Familia</td> <td></td> </tr> </table>	GPI	8	Gestión de Proyectos de Investigación y Consultoría en Ciencias Jurídicas	4	Problemática Actual en Niñez, Mujeres y Familia	
FYG	7												
Filiación y Genética	4												
Derechos de la Niñez y la Adolescencia													
GPI	8												
Gestión de Proyectos de Investigación y Consultoría en Ciencias Jurídicas	4												
Problemática Actual en Niñez, Mujeres y Familia													

**16 U.V**

**Asignaturas: 16**

CÓDIGO	→		←	N° DE ORDEN
ASIGNATURA	→			
PRERREQUISITO	→		←	UNIDAD VALORATIVA

### SEGUNDO AÑO

#### CICLO III

<table border="1" style="width: 100%; border-collapse: collapse;"> <tr> <td style="background-color: #b39ddb; text-align: center;">RAC</td> <td style="text-align: right;">9</td> </tr> <tr> <td style="padding: 5px;">Resolución Alternativa de Conflictos en Materia de Familia</td> <td style="text-align: right;">3</td> </tr> <tr> <td style="font-size: small;">Problemática Actual en Niñez, Mujeres y Familia</td> <td></td> </tr> </table>	RAC	9	Resolución Alternativa de Conflictos en Materia de Familia	3	Problemática Actual en Niñez, Mujeres y Familia		<table border="1" style="width: 100%; border-collapse: collapse;"> <tr> <td style="background-color: #b39ddb; text-align: center;">PNAI</td> <td style="text-align: right;">10</td> </tr> <tr> <td style="padding: 5px;">Procesos Especializados en Niñez y Adolescencia I</td> <td style="text-align: right;">4</td> </tr> <tr> <td style="font-size: small;">Derechos de la Niñez y la Adolescencia</td> <td></td> </tr> </table>	PNAI	10	Procesos Especializados en Niñez y Adolescencia I	4	Derechos de la Niñez y la Adolescencia	
RAC	9												
Resolución Alternativa de Conflictos en Materia de Familia	3												
Problemática Actual en Niñez, Mujeres y Familia													
PNAI	10												
Procesos Especializados en Niñez y Adolescencia I	4												
Derechos de la Niñez y la Adolescencia													

<table border="1" style="width: 100%; border-collapse: collapse;"> <tr> <td style="background-color: #b39ddb; text-align: center;">APF</td> <td style="text-align: right;">11</td> </tr> <tr> <td style="padding: 5px;">Aspectos Procesales en Derecho de Familia</td> <td style="text-align: right;">4</td> </tr> <tr> <td style="font-size: small;">Problemática Actual en Niñez, Mujeres y Familia</td> <td></td> </tr> </table>	APF	11	Aspectos Procesales en Derecho de Familia	4	Problemática Actual en Niñez, Mujeres y Familia		<table border="1" style="width: 100%; border-collapse: collapse;"> <tr> <td style="background-color: #bbdefb; text-align: center;">PMI</td> <td style="text-align: right;">12</td> </tr> <tr> <td style="padding: 5px;">Procesos y Metodologías de Investigación Jurídica</td> <td style="text-align: right;">5</td> </tr> <tr> <td style="font-size: small;">Gestión de Proyectos de Investigación y Consultoría en Ciencias Jurídicas</td> <td></td> </tr> </table>	PMI	12	Procesos y Metodologías de Investigación Jurídica	5	Gestión de Proyectos de Investigación y Consultoría en Ciencias Jurídicas	
APF	11												
Aspectos Procesales en Derecho de Familia	4												
Problemática Actual en Niñez, Mujeres y Familia													
PMI	12												
Procesos y Metodologías de Investigación Jurídica	5												
Gestión de Proyectos de Investigación y Consultoría en Ciencias Jurídicas													

**16 U.V**

#### CICLO IV

<table border="1" style="width: 100%; border-collapse: collapse;"> <tr> <td style="background-color: #b39ddb; text-align: center;">PPA</td> <td style="text-align: right;">13</td> </tr> <tr> <td style="padding: 5px;">Pautas Procesales para el Abordaje de la Violencia contra las Mujeres</td> <td style="text-align: right;">4</td> </tr> <tr> <td style="font-size: small;">Género y Violencia</td> <td></td> </tr> </table>	PPA	13	Pautas Procesales para el Abordaje de la Violencia contra las Mujeres	4	Género y Violencia		<table border="1" style="width: 100%; border-collapse: collapse;"> <tr> <td style="background-color: #b39ddb; text-align: center;">PNAII</td> <td style="text-align: right;">14</td> </tr> <tr> <td style="padding: 5px;">Procesos Especializados en Niñez y Adolescencia II</td> <td style="text-align: right;">4</td> </tr> <tr> <td style="font-size: small;">Procesos Especializados en Niñez y Adolescencia I</td> <td></td> </tr> </table>	PNAII	14	Procesos Especializados en Niñez y Adolescencia II	4	Procesos Especializados en Niñez y Adolescencia I	
PPA	13												
Pautas Procesales para el Abordaje de la Violencia contra las Mujeres	4												
Género y Violencia													
PNAII	14												
Procesos Especializados en Niñez y Adolescencia II	4												
Procesos Especializados en Niñez y Adolescencia I													

<table border="1" style="width: 100%; border-collapse: collapse;"> <tr> <td style="background-color: #b39ddb; text-align: center;">JUC</td> <td style="text-align: right;">15</td> </tr> <tr> <td style="padding: 5px;">Justicia Constitucional</td> <td style="text-align: right;">3</td> </tr> <tr> <td style="font-size: small;">Derecho Internacional de los Derechos Humanos</td> <td></td> </tr> </table>	JUC	15	Justicia Constitucional	3	Derecho Internacional de los Derechos Humanos		<table border="1" style="width: 100%; border-collapse: collapse;"> <tr> <td style="background-color: #bbdefb; text-align: center;">INI</td> <td style="text-align: right;">16</td> </tr> <tr> <td style="padding: 5px;">Informes y Comunicación en Investigación Jurídica</td> <td style="text-align: right;">5</td> </tr> <tr> <td style="font-size: small;">Procesos y Metodologías de Investigación Jurídica</td> <td></td> </tr> </table>	INI	16	Informes y Comunicación en Investigación Jurídica	5	Procesos y Metodologías de Investigación Jurídica	
JUC	15												
Justicia Constitucional	3												
Derecho Internacional de los Derechos Humanos													
INI	16												
Informes y Comunicación en Investigación Jurídica	5												
Procesos y Metodologías de Investigación Jurídica													

**16 U.V**

**Unidades Valorativas: 64 U.V**

AREA DE FORMACIÓN			
Derecho de Familia		Derecho Procesal	
Derechos Humanos		Investigación Jurídica	

MODALIDAD	
Semipresencial	



# MAESTRÍA EN DERECHO CORPORATIVO

Modalidad Semipresencial

## Título a Otorgar:

Maestro/a en Derecho Corporativo

Duración: 2 años. 4 Ciclos Académicos + 6 meses de proceso de graduación

Número de Asignaturas: 16 asignaturas.

Número de Unidades Valorativas: 64 U.V.

## ARANCEL

Matrícula \$200.00 • Cuota académica: \$185.00 • Seguro: \$5.00

Arancel de seminario \$215.00 (6 cuotas)

\*Las cuotas académicas tienen un incremento anual de \$5.

\*\* Los aranceles para el proceso de graduación y derecho de graduación se detalla en la página 43

## Objetivo de la Maestría:

Formar profesionales con conocimientos especializados que le permita desempeñarse con excelencia, brindando asesorías y una oportuna orientación a las empresas, corporaciones y personas que requieran este tipo de asesoramiento legal como lo es aspectos reguladores del derecho de la empresa, áreas del derecho aduanero y el comercio exterior, tramites y leyes tributarias.

## Plan de Estudio de la Maestría en Derecho Corporativo Modalidad Semipresencial

P  
R  
O  
C  
E  
S  
O  
D  
E  
G  
R  
A  
D  
U  
A  
C  
I  
O  
N

### PRIMER AÑO

CICLO I		CICLO II	
GEFC 1	DSO 2	ARC 5	DNE 6
Gerencia Empresarial y Finanzas Corporativas	Derecho Societario	Arbitraje Comercial	Derecho Notarial de la empresa
Licenciatura en Ciencias Jurídicas 4	Licenciatura en Ciencias Jurídicas 4	Derecho de Contratos y Obligaciones Mercantiles 4	Derecho Societario 4
DCOM 3	DLC 4	DAT 7	MIJI 4
Derecho de Contratos y Obligaciones Mercantiles	Derecho Laboral corporativo	Derecho Aduanero y Tributario	Metodología de la Investigación Jurídica I
Licenciatura en Ciencias Jurídicas 4	Licenciatura en Ciencias Jurídicas 4	Derecho Laboral Corporativo 4	Ciclo I 5
16 U.V.		17 U.V.	

### SEGUNDO AÑO

CICLO III		CICLO IV	
DNT 9	DC 10	DPE 13	DBB 14
Derecho y Nuevas Tecnologías	Derecho de la Competencia	Derecho Penal Empresarial	Derecho de Contratos y Obligaciones Mercantiles
Arbitraje Comercial 3	Derecho Aduanero y Tributario 3	Ciclo III 4	Ciclo III 4
DPI 11	NMI 12	ERSE 15	MIJI 16
Derecho de Propiedad Intelectual	Negociación y Mercadeo Internacional	Ética y Responsabilidad Social Empresarial	Metodología de la Investigación Jurídica II
Derecho Notarial de la Empresa 4	Ciclo II 4	Ciclo III 4	Ciclo III 5
14 U.V.		17 U.V.	

Código	← N° DE ORDEN
ASIGNATURA	
PRERREQUISITO	→ UNIDAD VALORATIVA

UNIDADES VALORATIVAS:	64
ASIGNATURAS:	15

ÁREAS DE FORMACIÓN	
	Áreas de Jurídica
	Áreas Empresarial
	Áreas de Investigación Jurídica



# MAESTRÍA EN GESTIÓN E INNOVACIÓN DE NEGOCIOS INTERNACIONALES

Modalidad Virtual

## Título a Otorgar:

Maestro/a en Gestión e Innovación de Negocios Internacionales

Duración: 2 años. 4 Ciclos Académicos

Número de Módulos: 16 Módulos.

Número de Unidades Valorativas: 64 U.V.

## ARANCEL

Matrícula \$200.00 • Cuota académica: \$180.00 • Seguro: \$5.00

\*Las cuotas académicas tienen un incremento anual de \$5.

\*\* Los aranceles para el proceso de graduación y derecho de graduación se detalla en la página 43

## Objetivo de la Maestría:

- Formar profesionales líderes y especialistas capaces de innovar en los procesos y negocios relacionados con el comercio internacional, conocedores de la realidad y la gestión empresarial, el pensamiento estratégico, la toma de decisiones y la solución de problemas en escenarios multiculturales, bajo un enfoque ético y multidisciplinario.

# Plan de Estudio de la Maestría en Gestión e Innovación de Negocios Internacionales Modalidad Virtual

PROCESO DE GRADUACIÓN

## PRIMER AÑO

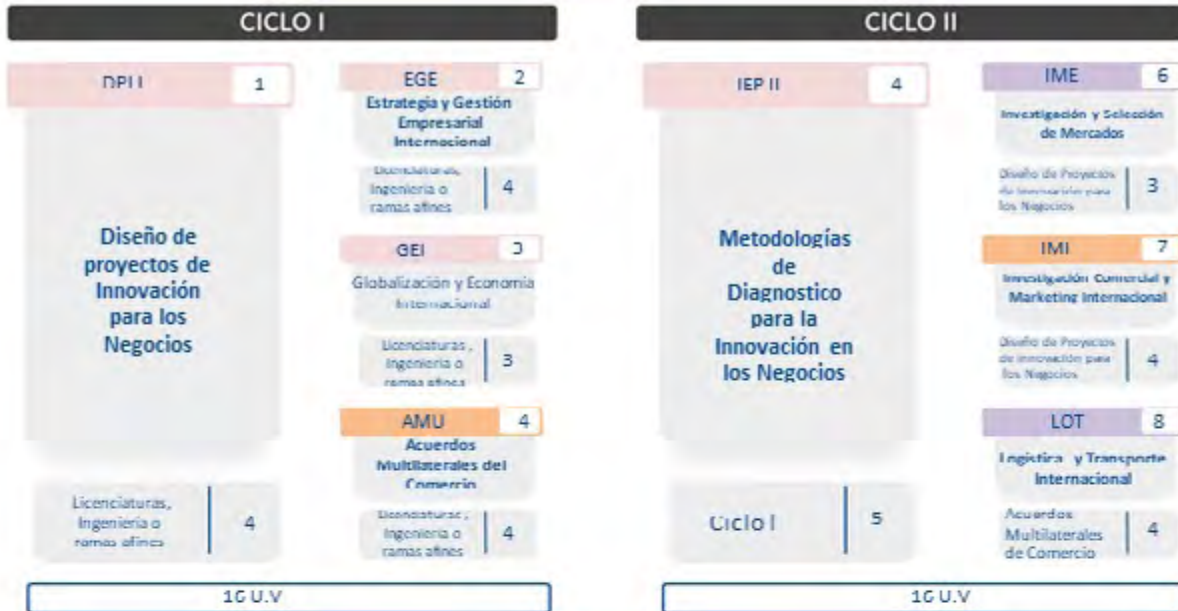

## SEGUNDO AÑO

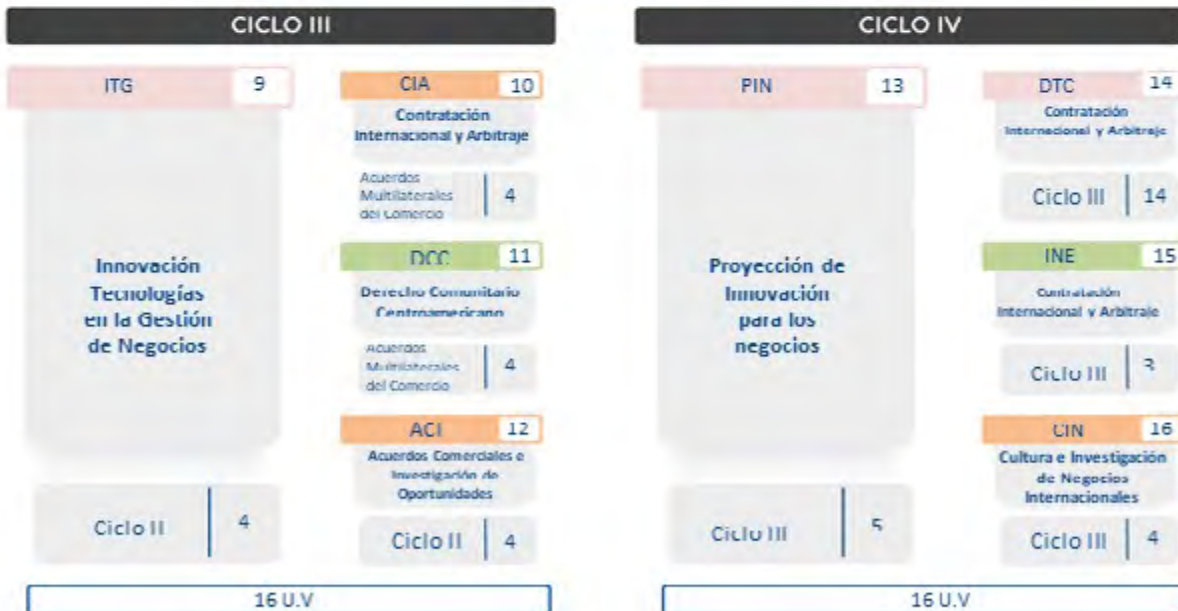

CODIGO ← N.º VALORATIVO

ASIGNATURA

PRERREQUISITO → UNIDAD VALORATIVA

UNIDADES VALORATIVAS: 64

ASIGNATURAS: 16

### ÁREAS DE FORMACIÓN

Estrategia de Innovación y Gestión de Negocios Internacionales

Marketing y Logística Internacional

Ordenamiento Jurídico del Comercio Internacional

Inglés y Cultura Internacional de los Negocios



# MAESTRÍA EN DIRECCIÓN ESTRATÉGICA DEL TALENTO HUMANO

Modalidad Virtual

## Título a Otorgar:

Maestro/a en Dirección Estratégica del Talento Humano

Duración: 2 años. 4 Ciclos Académicos

Número de Asignaturas: 18 asignaturas.

Número de Unidades Valorativas: 64 U.V.

## ARANCEL

Matrícula \$200.00 • Cuota académica: \$185.00 • Seguro: \$5.00

Anteproyecto: \$313.50 • Informe Final: \$313.50

\*Las cuotas académicas tienen un incremento anual de \$5.

\*\* Los aranceles para el proceso de graduación y derecho de graduación se detalla en la página 43

## Objetivo de la Maestría:

- Formar profesionales con pensamiento estratégico en la dirección de talento humano, capaces de innovar, crear, investigar, observar y formular directrices, políticas y estrategias para potenciar el valor de las organizaciones a su cargo.

# Plan de Estudio de la Maestría en Dirección Estratégica del Talento Humano Modalidad Virtual

## PRIMER AÑO



## SEGUNDO AÑO



P  
R  
O  
C  
E  
S  
O  
D  
E  
G  
R  
A  
D  
U  
A  
C  
I  
O  
N

← CÓDIGO N° DE ORDEN

ASIGNATURA

→ UNIDAD VALORATIVA

UNIDADES VALORATIVAS: 64

ASIGNATURAS: 18

### ÁREAS DE FORMACIÓN

- Gestión Estratégica del Talento
- Creación de Ambientes y Cultura Organizacional Saludables para la Productividad
- Gestión de Optimización de Procesos y Manejo de Inteligencia de Negocios
- Socio Asesoría de Negocios



# MAESTRÍA EN ADMINISTRACIÓN DE NEGOCIOS Y TRANSFORMACIÓN DIGITAL

Modalidad Virtual

## Título a Otorgar:

Maestro/a en Administración de Negocios y Transformación Digital

Duración: 2 años. 4 Ciclos Académicos

Número de Módulos: 18 Módulos.

Número de Unidades Valorativas: 64 U.V.

## ARANCEL

1 Matrícula por año \$200.00 • Cuota académica: \$200.00 • Seguro: \$5.00

\*Las cuotas académicas tienen un incremento anual de \$5.

\*\* Los aranceles para el proceso de graduación y derecho de graduación se detalla en la página 43

## Objetivo de la Maestría:

- Contribuir con el desarrollo de empresas u organizaciones a partir de análisis estratégicos, asesorías, desarrollo equipos de trabajo e implementación de herramientas digitales que le permitan brindar resultados que respondan a un entorno empresarial en constante cambio.

# Plan de Estudio de la Maestría en Administración De Negocios Y Transformación Digital Modalidad Virtual



**ESCUELA DE POSGRADOS**  
UNIVERSIDAD AMERICANA DE LOS ESTADOS UNIDOS

**MAESTRÍA EN ADMINISTRACIÓN DE NEGOCIOS Y TRANSFORMACIÓN DIGITAL**  
CICLO 01-2025 al CICLO 02-2026  
MODALIDAD NO PRESENCIAL

Año 1			
CICLO I		CICLO II	
<b>ACTD</b> 1	<b>LCAR</b> 2	<b>DLSI</b> 5	<b>DSIN</b> 6
Análisis Cuantitativo para la Toma de Decisiones	Liderazgo y Culturas de Alto Rendimiento	Diseño y Lanzamiento de startups I	Data Science para la Inteligencia de Negocios
3	3		Análisis Cuantitativo para la Toma de Decisiones
<b>DEIN</b> 3	<b>PEFC</b> 4	<b>SEIN</b> 7	<b>TIDE</b> 9
Diseño Estratégico e Innovación de los Negocios	Identificación y Estrategia Financiera Corporativa	Gestión de la Experiencia, Calidad y Toma de Decisiones	Teorías de Integración y Desarrollo de Equipos Productivos
3	4	3	3
13 U.V.		17 U.V.	
Año 2			
CICLO III		CICLO IV	
<b>TDIN</b> 10	<b>BCC</b> 11	<b>DLSEI</b> 14	<b>EGM</b> 15
Transformación Digital e Innovación en los Negocios	Branding y Comportamiento del Consumidor	Diseño y Lanzamiento de startups II	Estrategias de Growth Hacking y Marketing Digital
3	2		Transformación Digital e Innovación en los Negocios
<b>GET</b> 12	<b>DFN</b> 13	<b>ETO</b> 17	<b>CEC</b> 16
Gestión Estratégica del Talento	Dirección y Estrategias de Negociación	Estrategias de Transformación Organizacional	Customer Experience Design
3	4	3	3
15 U.V.		19 U.V.	

P  
R  
O  
C  
E  
S  
O  
  
D  
E  
  
G  
R  
A  
D  
U  
A  
C  
I  
Ó  
N

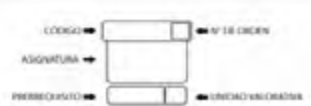

UNIDADES VALORATIVAS: **64**  
ASIGNATURAS: **18**

ÁREAS DE FORMACIÓN	
	Investigación e Inteligencia de Negocios
	Finanzas y Transformación Organizacional
	Dirección Estratégica e Innovación
	Liderazgo, Desarrollo Cultural y Ética

# REQUISITOS Y PROCESO DE INSCRIPCIÓN PARA MAESTRÍAS

---

1. Presentar documentación en la Escuela de Posgrados

## DOCUMENTOS:

- Título Universitario (presentarlo en original y fotocopia)
- Auténticas del título por el MINEDUCYT (presentarlo en original y fotocopia)
- Partida de nacimiento original y reciente (no más de 3 meses)
- 2 Fotografías tamaño cédula, a color o blanco y negro de tiempo
- Fotocopia de DUI y NIT
- Currículum Vitae (2 hojas máximo, sin atestados)

2. Pruebas psicológicas

3. Entrevista con Coordinador de la Maestría

4. Inscripción de asignaturas

5. Cancelar matrícula y cuotas

6. Entrega de carné





# OFERTA ACADÉMICA **EDUCACIÓN CONTINUA**

La Oferta de Educación Continua puede ampliarse habilitando Diplomados u otros programas no disponibles en este Catálogo. Consulta sobre aranceles y más información en sitio web <https://posgrados.uees.edu.sv/> o redes sociales oficiales de la Escuela de Posgrados UEES.

# OFERTA ACADÉMICA

## EDUCACIÓN CONTINUA: SALUD

### CURSO DE CURACIÓN Y CUIDADO INTEGRAL DE HERIDAS, ÚLCERAS Y PIE DIABÉTICO (MODALIDAD VIRTUAL)

Este curso está dirigido a Médicos Generales, personal de enfermería, tanto de Primer como Segundo Nivel de Atención en Salud, personal de Salud como los que tienen práctica en el área privada ambulatoria en curación de heridas y úlceras.

El objetivo principal es enseñar en forma holística y completa el arte de la curación y cuidado integral de todas las heridas y úlceras existentes, así como del Síndrome del Pie Diabético.

DURACIÓN: 5 meses (modalidad virtual)

HORARIO: encuentros online lunes de 6:30 pm a 9:10 pm

INVERSIÓN:

1 Matrícula de .....\$85.00

5 Cuotas de ..... \$115.00

Inversión total de .....\$660.00

### CURSO SOBRE LAS RESPONSABILIDADES ADMINISTRATIVAS Y PENALES DEL EJERCICIO DE LAS PROFESIONES DE LA SALUD (MODALIDAD VIRTUAL)

#### COMPETENCIAS A DESARROLLAR:

- Aplicar en el ejercicio de la profesión, el cumplimiento de sus obligaciones legales, siendo garante en su entorno profesional de los derechos de los pacientes.
- Ejercer la profesión desde el conocimiento adecuado, que permita evitar que en su ejercicio enfrente procesos administrativos o penales en su contra.
- Ser capaz de identificar los mecanismos para defender sus derechos como profesional de la salud.

DURACIÓN: 1 mes

**HORARIO DE CLASES:** Un encuentro síncrono a la semana (sábados de 6:30 pm a 8:30 pm) y mediante el desarrollo de contenidos y tareas cada módulo a través de la plataforma virtual.

INVERSIÓN:

1 Matrícula de .....\$65.00

1 Cuota de ..... \$95.00

Inversión total de .....\$160.00

### POSGRADO DE GERENCIA EN SALUD (MODALIDAD VIRTUAL)

#### OBJETIVO:

Desarrollar un conjunto de habilidades humanas que los lleven a conjugar el conocimiento y la competencia técnica con la excelencia interpersonal, complementando su formación técnica en gestión, afín de hacer frente con eficiencia eficaz y efectividad los retos y desafíos del actual y futuro mundo laboral en un entorno de intensa competencia, desarrollándolo en un ambiente virtual para el fortalecimiento de las competencias en el uso de Tecnologías de la Información TIC'S.

DURACIÓN: 10 meses

**HORARIO DE CLASES:** Sábados de 5:30 pm a 7:10 pm

INVERSIÓN:

1 Matrícula de .....\$85.00

10 Cuotas de ..... \$115.00

Inversión total de .....\$1,235.00

### DIPLOMADO DE AUDITORÍA EN SALUD (MODALIDAD SEMIPRESENCIAL)

#### OBJETIVO:

Promover la formación del talento humano en el campo de la Auditoría con competencias para comprender la problemática de la salud, conocer las herramientas de la auditoría, generar y gestionar procesos orientados a la calidad en salud, y contar con las competencias para analizar procesos vinculados a la certificación de los servicios de salud.

DURACIÓN: 8 meses

**HORARIO DE CLASES:** Miércoles de 6:30 pm a 8:10 pm (Encuentros síncronos virtuales) y sábados de 2:00 pm a 4:00 pm (encuentros presenciales únicamente al cierre de cada módulo)

INVERSIÓN:

1 Matrícula de .....\$100.00

8 Cuotas de ..... \$150.00

Inversión total de .....\$1,300.00

## **CURSO AVANZADO DE PRIMEROS AUXILIOS** (MODALIDAD PRESENCIAL)

### **OBJETIVO:**

Proporcionar una adecuada, eficiente y oportuna atención a los pacientes, estabilizándolos y mejorando su condición de salud y de ser necesarios coordinar acciones para su respectivo traslado rápido y seguro.

DURACIÓN: 1 mes

**HORARIO DE CLASES:** Sábados de 8:00 am a 12:00 md

INVERSIÓN:

1 Matrícula de .....\$85.00

1 Cuota de ..... \$100.00

Inversión total de .....\$185.00

## **CURSO DE ELECTROCARDIOGRAFÍA** (MODALIDAD SEMIPRESENCIAL)

### **OBJETIVO:**

Conocer, entender e interpretar clínicamente un electrocardiograma dado en una forma práctica y con esto, de ser necesario, brindar el abordaje y tratamiento adecuado a cada paciente en base a la interpretación de su examen.

DURACIÓN: 5 meses

**HORARIO DE CLASES:** Lunes de 6:30 pm a 8:10 pm y sábados de 5:30 pm a 7:10 pm (encuentros presenciales únicamente al cierre de cada módulo.

INVERSIÓN:

1 Matrícula de .....\$100.00

5 Cuotas de ..... \$115.00

Inversión total de .....\$675.00

## **DIPLOMADO EN MEDICINA DE URGENCIAS Y EMERGENCIAS** (MODALIDAD SEMIPRESENCIAL)

### **OBJETIVO:**

Capacitar a los participantes en la atención de urgencias y emergencias de las distintas especialidades a nivel hospitalario y pre hospitalario con el objetivo de reducir las tasas de mortalidad en las calles y salas de emergencia del país.

DURACIÓN: 7 meses

**HORARIO DE CLASES:** Sábados de 9:00 am a 10:50 am (clases) sábados de 8:00 am a 12:00 m (salidas de campo y talleres de habilidades)

INVERSIÓN:

1 Matrícula de .....\$100.00

7 Cuotas de ..... \$150.00

Inversión total de .....\$1,150.00

# OFERTA ACADÉMICA

## EDUCACIÓN CONTINUA: MULTIDISCIPLINARIO

### **CURSO DE LOGÍSTICA, GESTIÓN E INNOVACIÓN DE LA CADENA DE SUMINISTRO** (MODALIDAD VIRTUAL)

#### **OBJETIVO**

Proporcionar a los participantes una comprensión integral sobre la logística y la gestión de cadenas de suministro, con énfasis en la aplicabilidad práctica, innovación y mejora continua de las operaciones logísticas.

DURACIÓN: 2 meses

**HORARIO DE CLASES:** sábados de 9:00 am a 12:00 md

INVERSIÓN

1 Matrícula de ..... \$85.00

2 Cuotas de ..... \$100.00

Inversión total de .....\$285.00

### **CURSO EN DERECHO LABORAL EMPRESARIAL** (MODALIDAD VIRTUAL)

#### **OBJETIVO GENERAL**

Desarrollar todos los aspectos básicos sobre Derecho Laboral Empresarial y las estrategias de manejo, defensa de casos, mediante clases magistrales prácticas que permita a los asistentes el conocer sobre Derecho Laboral enfocado a la Empresa.

DURACIÓN: 3 meses

**HORARIO DE CLASES:** sábados de 8:30 a 12:00 md

INVERSIÓN:

1 Matrícula de.....\$75.00

3 Cuotas de.....\$105.00

Inversión total de.....\$390.00

## CURSO TEÓRICO PRÁCTICO SOBRE LA LEY DE COMPRAS PÚBLICAS

(MODALIDAD SEMIPRESENCIAL)

### OBJETIVO

Conocer el objeto, principios, disposiciones generales y sujetos a los que se le aplica esta ley, así como los procedimientos de selección y recursos administrativos aplicables, con el fin de garantizar la eficacia de este tipo de actividad administrativa.

DURACIÓN: 1 mes

HORARIO DE CLASES: sábados de 9:00 am a 12:00 m (encuentro final presencial en ese mismo horario)

### INVERSIÓN

1 Matrícula de..... \$80.00

1 Cuota de..... \$120.00

Inversión total de.....\$200.00

## OFERTA ACADÉMICA

### EDUCACIÓN CONTINUA: DERECHO

#### DIPLOMADO EN NOCIONES DEL DERECHO MIGRATORIO ESTADOUNIDENSE

(MODALIDAD VIRTUAL)

### OBJETIVO

Aprender conceptos básicos del derecho migratorio de los EUA, identificando las fuentes del derecho migratorio reconociendo a los sujetos del derecho migratorio.

DURACIÓN: 5 meses

HORARIO DE CLASES: Martes de 7:30 pm a 9:00 pm

### INVERSIÓN:

1 Matrícula de.....\$90.00

5 Cuotas de.....\$125.00

Inversión total de.....\$715.00

#### POSGRADO EN INTERNACIONAL EN DERECHO PROCESAL PENAL

(MODALIDAD VIRTUAL)

### OBJETIVO

Analizar y proponer soluciones integrales desde la academia a los problemas jurídicos en derecho procesal penal a partir de la visión de derecho comparado. Asimismo, instruir al capacitando en la aplicación de los derechos humanos, litigio estratégico e investigación.

DURACIÓN: 8 meses

### INVERSIÓN:

1 Matrícula de.....\$100.00

8 Cuotas de.....\$150.00

Inversión total de.....\$1,300.00

#### POSGRADO EN DERECHO DE NIÑEZ, Y FAMILIA CON ENFOQUE MULTIDISCIPLINARIO

(MODALIDAD SEMIPRESENCIAL)

### OBJETIVO

Proporcionar conocimientos y elementos prácticos para la comprensión de la dinámica familiar a partir de un enfoque multidisciplinario que permita generar cambios importantes en la atención a la niñez y la familia desde la visión de los derechos humanos además de propiciar un espacio de intercambio y puesta en marcha de soluciones desde el dialogo y una cultura de paz.

DURACIÓN: 8 meses

### INVERSIÓN:

1 Matrícula de.....\$85.00

8 Cuotas de.....\$115.00

Inversión total de.....\$1,005.00

#### CURSO EN DERECHO PROCESAL LABORAL

(MODALIDAD PRESENCIAL)

### OBJETIVO

Proporcionar una adecuada, eficiente y oportuna atención a los pacientes, estabilizándolos y mejorando su condición de salud y de ser necesarios coordinar acciones para su respectivo traslado rápido y seguro.

DURACIÓN: 1 mes

HORARIO DE CLASES: Sábados de 8:30 am a 12:00 md

### INVERSIÓN:

1 Matrícula de.....\$85.00

1 Cuota de.....\$105.00

Inversión total de.....\$190.00

# OFERTA ACADÉMICA

## EDUCACIÓN CONTINUA: INNOVACIÓN Y TECNOLOGÍA EDUCATIVA

### CURSO SOBRE DISEÑO INSTRUCCIONAL ESTRATÉGICO PARA EL DESARROLLO DE EXPERIENCIAS VIRTUALES INNOVADORAS

(MODALIDAD VIRTUAL)

#### OBJETIVO

Desarrollar competencias para planificar, diseñar, implementar y evaluar experiencias formativas en entornos virtuales, aplicando el modelo ADDIE y utilizando estrategias y recursos digitales innovadores.

DURACIÓN: 3 meses

HORARIO DE CLASES: miércoles de 6:30 pm a 8:10 pm (1 encuentro por módulo)

#### INVERSIÓN:

1 Matrícula de.....\$50.00  
3 Cuotas de.....\$100.00  
Inversión total de.....\$350.00

### DIPLOMADO EN INNOVACIÓN EDUCATIVA: ESTRATEGIAS,COMPETENCIAS Y TRANSFORMACIÓN DIGITAL PARA LA EDUCACIÓN SUPERIOR

(MODALIDAD VIRTUAL)

#### OBJETIVO

Fortalecer las capacidades de los docentes en el diseño e implementación de estrategias didácticas disruptivas, el uso efectivo de tecnologías emergentes y la adaptación a modelos de aprendizaje flexible, asegurando que el programa esté a la vanguardia y alineado con las tendencias globales en la educación superior.

DURACIÓN: 7 meses

HORARIO DE CLASES: miércoles de 6:30 pm a 8:10 pm (1 encuentro por módulo)

#### INVERSIÓN:

1 Matrícula de.....\$70.00  
7 Cuotas de.....\$90.00  
Inversión total de.....\$700.00

## REQUISITOS Y PROCESO DE INSCRIPCIÓN PARA EDUCACIÓN CONTINUA

### REQUISITOS DE INGRESO PARA CURSOS Y DIPLOMADOS:

- Formulario de inscripción.
- Presentar documentos requeridos:
- Copia de título universitario o carta de egreso.
- Fotocopia de DUI
- Currículum Vitae (2 hojas máximo, sin atestados)
- Pago en línea o en sucursal bancaria.



# CALENDARIOS 2026



## MISIÓN

"Formar profesionales con excelencia académica y ética cristiana basada en las Sagradas Escrituras, para responder a las necesidades y cambios de la sociedad."

## VISIÓN

"Ser la institución de educación superior reconocida por su excelencia académica, innovación científica, así como por su naturaleza y práctica cristiana basadas en las Sagradas Escrituras."

## VALORES

- Compromiso
- Integridad
- Compasión
- Excelencia
- Responsabilidad

## CALENDARIO ACADÉMICO MAESTRÍA EN ADMINISTRACIÓN DE NEGOCIOS Y TRANSFORMACIÓN DIGITAL - NIVELES 1 Y 2

### MARZO

D	L	M	M	J	V	S
01	02	03	04	05	06	07
08	09	10	11	12	13	14
15	16	17	18	19	20	21
22	23	24	25	26	27	28
29	30	31				

- Modulo introductorio
- Periodo de inscripción
- Graduación
- Vencimiento de cuota 1

### ABRIL

D	L	M	M	J	V	S
				01	02	03
04	05	06	07	08	09	10
11	12	13	14	15	16	17
18	19	20	21	22	23	24
25	26	27	28	29	30	

- Vacaciones de semana santa
- Periodo de inscripción
- Inicio de Ciclo I 2026
- Matrícula extemporánea
- Vencimiento de cuota 2

### MAYO

D	L	M	M	J	V	S
						01
02	03	04	05	06	07	08
09	10	11	12	13	14	15
16	17	18	19	20	21	22
23	24	25	26	27	28	29
30	31					

- Asueto
- Primeras evaluaciones asignaturas Bloque 1
- Primeras evaluaciones diferidas asignaturas Bloque 1
- Último día de retiro de matrícula y de asignaturas Bloque 1
- Vencimiento de cuota 3

### JUNIO

D	L	M	M	J	V	S
	01	02	03	04	05	06
07	08	09	10	11	12	13
14	15	16	17	18	19	20
21	22	23	24	25	26	27
28	29	30				

- Segundas evaluaciones de asignaturas Bloque 1
- Asueto
- Segundas evaluaciones diferidas y reposición del Bloque 1
- Pausa didáctica
- Inicio de Bloque 2
- Vencimiento de cuota 4

### JULIO

D	L	M	M	J	V	S
				01	02	03
04	05	06	07	08	09	10
11	12	13	14	15	16	17
18	19	20	21	22	23	24
25	26	27	28	29	30	31

- Primeras evaluaciones asignaturas Bloque 2
- Primeras evaluaciones diferidas asignaturas Bloque 2
- XLIV Aniversario UEES
- Vencimiento de cuota 5

### AGOSTO

D	L	M	M	J	V	S
						01
02	03	04	05	06	07	08
09	10	11	12	13	14	15
16	17	18	19	20	21	22
23	24	25	26	27	28	29
30	31					

- Vacaciones agostinas
- Primeras evaluaciones diferidas asignaturas Bloque 2
- Último día de retiro de asignaturas del Bloque 2
- Vencimiento de cuota 6



## CALENDARIO ACADÉMICO MAESTRÍA EN ADMINISTRACIÓN DE NEGOCIOS Y TRANSFORMACIÓN DIGITAL - NIVELES 1 Y 2

### SEPTIEMBRE

D	L	M	M	J	V	S
		01	02	03	04	05
06	07	08	09	10	11	12
13	14	15	16	17	18	19
20	21	22	23	24	25	26
27	28	29	30			

- Segundas evaluaciones de asignaturas Bloque 2
- Segundas evaluaciones diferidas y reposición Bloque 2
- Graduación
- Asueto
- Pausa didáctica
- Inicio de Bloque 1
- Vencimiento de cuota 7

### OCTUBRE

D	L	M	M	J	V	S
				01	02	03
04	05	06	07	08	09	10
11	12	13	14	15	16	17
18	19	20	21	22	23	24
25	26	27	28	29	30	31

- Primeras evaluaciones asignaturas Bloque 1
- Primeras evaluaciones diferidas asignaturas Bloque 1
- Vencimiento de cuota 8

### NOVIEMBRE

D	L	M	M	J	V	S
01	02	03	04	05	06	07
08	09	10	11	12	13	14
15	16	17	18	19	20	21
22	23	24	25	26	27	28
29	30					

- Asueto
- Último día de retiro de asignaturas Bloque 1
- Graduación
- Segundas evaluaciones de asignaturas del Bloque 1 y primera asignatura 205
- Vencimiento de cuota 9

### DICIEMBRE

D	L	M	M	J	V	S
		01	02	03	04	05
06	07	08	09	10	11	12
13	14	15	16	17	18	19
20	21	22	23	24	25	26
27	28	29	30	31		

- Segundas evaluaciones diferidas y reposición del Bloque 1 y primera asignatura 205
- Pausa didáctica
- Inicio de Bloque 2
- Vacaciones de fin de año
- Vencimiento de cuota 10

### ENERO 2027

D	L	M	M	J	V	S
				01	02	
03	04	05	06	07	08	09
10	11	12	13	14	15	16
17	18	19	20	21	22	23
24	25	26	27	28	29	30
31						

- Primeras evaluaciones de asignaturas del Bloque 2
- Vencimiento de cuota 11

### FEBRERO 2027

D	L	M	M	J	V	S
		01	02	03	04	05
06	07	08	09	10	11	12
13	14	15	16	17	18	19
20	21	22	23	24	25	26
27	28	29				

- Primeras evaluaciones diferidas asignaturas Bloque 2
- Último día para retiro de asignaturas Bloque 2
- Vencimiento de cuota 12

### MARZO 2027

D	L	M	M	J	V	S
				01	02	03
04	05	06	07	08	09	10
11	12	13	14	15	16	17
18	19	20	21	22	23	24
25	26	27	28	29	30	31

- Segundas evaluaciones de asignaturas del Bloque 2 y 205
- Cierre de Ciclo I 2026
- Segundas evaluaciones diferidas y reposición del Bloque 2 y 205
- Vacaciones Semana Santa

# CALENDARIOS 2026



## MISIÓN

"Formar profesionales con excelencia académica y ética cristiana basada en las Sagradas Escrituras, para responder a las necesidades y cambios de la sociedad."

## VISIÓN

"Ser la institución de educación superior reconocida por su excelencia académica, innovación científica, así como por su naturaleza y práctica cristiana basada en las Sagradas Escrituras."

## VALORES

- Compromiso
- Integridad
- Compasión
- Excelencia
- Responsabilidad

## CALENDARIO ACADÉMICO MAESTRÍA EN ADMINISTRACIÓN DE NEGOCIOS Y TRANSFORMACIÓN DIGITAL - NIVEL 3

### MARZO

D	L	M	M	J	V	S
01	02	03	04	05	06	07
08	09	10	11	12	13	14
15	16	17	18	19	20	21
22	23	24	25	26	27	28
29	30	31				

- Modulo introductorio
- Periodo de inscripción
- Graduación
- Vencimiento de cuota 1.

### ABRIL

D	L	M	M	J	V	S
			01	02	03	04
05	06	07	08	09	10	11
12	13	14	15	16	17	18
19	20	21	22	23	24	25
26	27	28	29	30		

- Vacaciones de semana santa
- Periodo de inscripción
- Inicio de Ciclo I-2026
- Matrícula extemporánea
- Vencimiento de cuota 2

### MAYO

D	L	M	M	J	V	S
					01	02
03	04	05	06	07	08	09
10	11	12	13	14	15	16
17	18	19	20	21	22	23
24	25	26	27	28	29	30
31						

- Asueto
- Primeras evaluaciones asignaturas Bloque 1
- Primeras evaluaciones diferidas asignaturas Bloque 1
- Último día de retiro de matrícula y de asignaturas Bloque 1
- Vencimiento de cuota 3

### JUNIO

D	L	M	M	J	V	S
01	02	03	04	05	06	
07	08	09	10	11	12	13
14	15	16	17	18	19	20
21	22	23	24	25	26	27
28	29	30	31			

- Segundas evaluaciones de asignaturas Bloque 1
- Asueto
- Segundas evaluaciones diferidas y reposición del Bloque 1
- Pausa didáctica
- Inicio de Bloque 2
- Vencimiento de cuota 4

### JULIO

D	L	M	M	J	V	S
			01	02	03	04
05	06	07	08	09	10	11
12	13	14	15	16	17	18
19	20	21	22	23	24	25
26	27	28	29	30	31	

- Primeras evaluaciones asignaturas Bloque 2
- Primeras evaluaciones diferidas asignaturas Bloque 2
- XLIV Aniversario UEES
- Vencimiento de cuota 5

### AGOSTO

D	L	M	M	J	V	S
						01
02	03	04	05	06	07	08
09	10	11	12	13	14	15
16	17	18	19	20	21	22
23	24	25	26	27	28	29
30	31					

- Vacaciones agostinas
- Primeras evaluaciones diferidas asignaturas Bloque 2
- Último día de retiro de asignaturas del Bloque 2
- Vencimiento de cuota 6

### SEPTIEMBRE

D	L	M	M	J	V	S
			01	02	03	04
05	06	07	08	09	10	11
12	13	14	15	16	17	18
19	20	21	22	23	24	25
26	27	28	29	30		

- Segundas evaluaciones de asignaturas del Bloque 2
- Cierre de Ciclo I-2026
- Segunda evaluación diferida y reposición del Bloque 2
- Graduación
- Asueto
- Módulo introductorio Ciclo II-2026
- Periodo de inscripción de asignaturas Ciclo II-2026
- Inicio de Ciclo II-2026
- Vencimiento de cuota 1 Ciclo II-2026

## CALENDARIO ACADÉMICO MAESTRÍA EN ADMINISTRACIÓN DE NEGOCIOS Y TRANSFORMACIÓN DIGITAL - NIVEL 4



### SEPTIEMBRE

D	L	M	M	J	V	S
			01	02	03	04
05	06	07	08	09	10	11
12	13	14	15	16	17	18
19	20	21	22	23	24	25
26	27	28	29	30		

- Graduación
- Asueto
- Módulo introductorio
- Periodo de inscripción
- Inicio de Ciclo II-2026
- Vencimiento de cuota 1 Ciclo II-2026

### OCTUBRE

D	L	M	M	J	V	S
				01	02	03
04	05	06	07	08	09	10
11	12	13	14	15	16	17
18	19	20	21	22	23	24
25	26	27	28	29	30	31

- Matrícula extemporánea
- Primeras evaluaciones asignaturas Bloque 1
- Vencimiento de cuota 2

### NOVIEMBRE

D	L	M	M	J	V	S
						01
02	03	04	05	06	07	08
09	10	11	12	13	14	15
16	17	18	19	20	21	22
23	24	25	26	27	28	29
30						

- Primeras evaluaciones asignaturas Bloque 1
- Asueto
- Primeras evaluaciones diferidas asignaturas Bloque 1
- Último día de retiro de matrícula y de asignaturas Bloque 1
- Graduación
- Vencimiento de cuota 3

### DICIEMBRE

D	L	M	M	J	V	S
			01	02	03	04
05	06	07	08	09	10	11
12	13	14	15	16	17	18
19	20	21	22	23	24	25
26	27	28	29	30	31	

- Segundas evaluaciones de asignaturas del Bloque 1 y primeras de 205
- Segundas evaluaciones diferidas y reposición del Bloque 1 y 205
- Pausa didáctica
- Inicio de Bloque 2
- Vacaciones de fin de año
- Vencimiento de cuota 4

### ENERO 2027

D	L	M	M	J	V	S
					01	02
03	04	05	06	07	08	09
10	11	12	13	14	15	16
17	18	19	20	21	22	23
24	25	26	27	28	29	30
31						

- Primeras evaluaciones de asignaturas del Bloque 2
- Vencimiento de cuota 5

### FEBRERO 2027

D	L	M	M	J	V	S
				01	02	03
04	05	06	07	08	09	10
11	12	13	14	15	16	17
18	19	20	21	22	23	24
25	26	27	28	29	30	31

- Primeras evaluaciones diferidas asignaturas Bloque 2
- Último día de retiro de asignaturas Bloque 2
- Vencimiento de cuota 6

### MARZO 2027

D	L	M	M	J	V	S
			01	02	03	04
05	06	07	08	09	10	11
12	13	14	15	16	17	18
19	20	21	22	23	24	25
26	27	28	29	30	31	

- Segundas evaluaciones de asignaturas del Bloque 2 y 205
- Cierre de Ciclo II-2026
- Segundas evaluaciones diferidas y reposición del Bloque 2 y 205
- Vacaciones Semana Santa

# CALENDARIOS 2026



## MISIÓN

"Formar profesionales con excelencia académica y ética cristiana basada en las Sagradas Escrituras, para responder a las necesidades y cambios de la sociedad."

## VISIÓN

"Ser la institución de educación superior reconocida por su excelencia académica, innovación científica, así como por su naturaleza y práctica cristiana basada en las Sagradas Escrituras."

## VALORES

- Compromiso
- Integridad
- Compasión
- Excelencia
- Responsabilidad

## CALENDARIO ACADÉMICO MAESTRÍA EN DIRECCIÓN ESTRATÉGICA DEL TALENTO HUMANO - NIVEL 2

### ABRIL

D	L	M	M	J	V	S
			01	02	03	04
05	06	07	08	09	10	11
12	13	14	15	16	17	18
19	20	21	22	23	24	25
26	27	28	29	30		

- Vacaciones de semana santa
- Módulo introductorio
- Periodo de inscripción
- Matrícula extemporánea
- Inicio de Ciclo I-2026
- Vencimiento de cuota 1

### MAYO

D	L	M	M	J	V	S
					01	02
03	04	05	06	07	08	09
10	11	12	13	14	15	16
17	18	19	20	21	22	23
24	25	26	27	28	29	30
31						

- Asueto
- Primeras evaluaciones Asignatura 1
- Primeras evaluaciones diferidas de Asignaturas 1.
- Último día de retiro de Asignatura 1
- Segundas evaluaciones Asignatura 1
- Segundas evaluaciones diferidas y reposición Asignatura 1
- Inicia Asignatura 2
- Vencimiento de cuota 2

### JUNIO

D	L	M	M	J	V	S
	01	02	03	04	05	06
07	08	09	10	11	12	13
14	15	16	17	18	19	20
21	22	23	24	25	26	27
28	29	30				

- Primeras evaluaciones Asignatura 2
- Asueto
- Primeras evaluaciones diferidas de Asignatura 2
- Último día de retiro de matrícula y retiro de Asignatura 2
- Segundas evaluaciones Asignatura 2 y primeras evaluaciones 205
- Vencimiento de cuota 3

### JULIO

D	L	M	M	J	V	S
			01	02	03	04
05	06	07	08	09	10	11
12	13	14	15	16	17	18
19	20	21	22	23	24	25
26	27	28	29	30	31	

- Segundas evaluaciones diferidas y reposición Asignatura 2 y 205
- Inicia Asignatura 3
- Primeras evaluaciones Asignatura 3
- XLIV Aniversario UEES
- Primeras evaluaciones diferidas de Asignatura 3
- Último día de retiro de Asignatura 3
- Segundas evaluaciones Asignatura 3
- Vencimiento de cuota 4

### AGOSTO

D	L	M	M	J	V	S
						01
02	03	04	05	06	07	08
09	10	11	12	13	14	15
16	17	18	19	20	21	22
23	24	25	26	27	28	29
30	31					

- Vacaciones agostinas
- Segundas evaluaciones diferidas de Asignatura 3
- Inicia Asignatura 4
- Primeras evaluaciones Asignatura 4
- Vencimiento de cuota 5

### SEPTIEMBRE

D	L	M	M	J	V	S
		01	02	03	04	05
06	07	08	09	10	11	12
13	14	15	16	17	18	19
20	21	22	23	24	25	26
27	28	29	30			

- Primeras evaluaciones diferidas de Asignatura 4
- Último día de retiro de Asignatura 4
- Segundas evaluaciones Asignatura 4 y de 205
- Graduación
- Asueto
- Segundas evaluaciones diferidas y reposición Asignatura 4 y 205
- Vencimiento de cuota 6
- Cierre de Ciclo I-2026
- Módulo introductorio
- Periodo de inscripción



## CALENDARIO ACADÉMICO MAESTRÍA EN DIRECCIÓN ESTRATÉGICA DEL TALENTO HUMANO - NIVEL 3

### OCTUBRE

D	L	M	M	J	V	S
				01	02	03
04	05	06	07	08	09	10
11	12	13	14	15	16	17
18	19	20	21	22	23	24
25	26	27	28	29	30	31

- Módulo introductorio
- Periodo de inscripción
- Inicio de Ciclo II-2026
- Matrícula extemporánea
- Primeras evaluaciones Asignatura 1
- Vencimiento de cuota 1

### NOVIEMBRE

D	L	M	M	J	V	S
01	02	03	04	05	06	07
08	09	10	11	12	13	14
15	16	17	18	19	20	21
22	23	24	25	26	27	28
29	30					

- Asueto
- Primeras evaluaciones diferidas de Asignatura 1
- Último día de retiro de Asignatura 1
- Segundas evaluaciones Asignatura 1
- Segundas evaluaciones diferidas y reposición Asignatura 1
- Inicia Asignatura 2
- Graduación
- Vencimiento de cuota 2

### DICIEMBRE

D	L	M	M	J	V	S
			01	02	03	04
05	06	07	08	09	10	11
12	13	14	15	16	17	18
19	20	21	22	23	24	25
26	27	28	29	30	31	

- Primeras evaluaciones Asignatura 2
- Primeras evaluaciones diferidas de Asignatura 2
- Último día de retiro de matrícula y retiro de Asignatura 2
- Segundas evaluaciones Asignatura 2 y primeras evaluaciones 205
- Vacaciones de fin de año
- Vencimiento de cuota 3

### ENERO 2027

D	L	M	M	J	V	S
				01	02	
03	04	05	06	07	08	09
10	11	12	13	14	15	16
17	18	19	20	21	22	23
24	25	26	27	28	29	30
31						

- Segundas evaluaciones diferidas y reposición Asignatura 2 y 205
- Inicia Asignatura 3
- Primeras evaluaciones Asignatura 3
- Primeras evaluaciones diferidas Asignatura 3
- Vencimiento de cuota 4

### FEBRERO 2027

D	L	M	M	J	V	S
01	02	03	04	05	06	
07	08	09	10	11	12	13
14	15	16	17	18	19	20
21	22	23	24	25	26	27
28	29	30				

- Último día de retiro Asignatura 3
- Segundas evaluaciones Asignatura 3
- Segundas evaluaciones diferidas y reposición Asignatura 3
- Inicia Asignatura 4
- Primeras evaluaciones Asignatura 4
- Vencimiento de cuota 5

### MARZO 2027

D	L	M	M	J	V	S
01	02	03	04	05	06	
07	08	09	10	11	12	13
14	15	16	17	18	19	20
21	22	23	24	25	26	27
28	29	30	31			

- Último día de retiro Asignatura 4
- Segundas evaluaciones Asignatura 2 y de 205
- Cierre de Ciclo II-2026
- Vencimiento de cuota 6
- Segundas evaluaciones diferidas y reposición Asignatura 4 y 205
- Vacaciones Semana Santa

# CALENDARIOS 2026



UNIVERSIDAD EVANGÉLICA DE EL SALVADOR

## MISIÓN

"Formar profesionales con excelencia académica y ética cristiana basada en las Sagradas Escrituras, para responder a las necesidades y cambios de la sociedad."

## VISIÓN

"Ser la Institución de educación superior reconocida por su excelencia académica, innovación científica, así como por su naturaleza y práctica cristiana basada en las Sagradas Escrituras."

## VALORES

- Compromiso
- Integridad
- Compasión
- Excelencia
- Responsabilidad

## CALENDARIO ACADÉMICO MAESTRÍA EN DIRECCIÓN ESTRATÉGICA DEL TALENTO HUMANO - NIVELES 1, 3 Y 4

### MARZO

D	L	M	M	J	V	S
01	02	03	04	05	06	07
08	09	10	11	12	13	14
15	16	17	18	19	20	21
22	23	24	25	26	27	28
29	30	31				

- Modulo introductorio
- Periodo de inscripción
- Graduación
- Vencimiento de cuota 1

### ABRIL

D	L	M	M	J	V	S
			01	02	03	04
05	06	07	08	09	10	11
12	13	14	15	16	17	18
19	20	21	22	23	24	25
26	27	28	29	30		

- Vacaciones de semana santa
- Periodo de inscripción
- Inicio de Ciclo I-2026
- Matrícula extemporánea
- Primeras evaluaciones Asignatura 1
- Primeras evaluaciones diferidas Asignatura 1
- Vencimiento de cuota 2

### MAYO

D	L	M	M	J	V	S
					01	02
03	04	05	06	07	08	09
10	11	12	13	14	15	16
17	18	19	20	21	22	23
24	25	26	27	28	29	30
31						

- Primeras evaluaciones diferidas Asignatura 1
- Asueto
- Último día de retiro de Asignatura 1
- Segundas evaluaciones Asignatura 1
- Segundas evaluaciones diferidas y reposición Asignatura 1
- Inicia Asignatura 2
- Primeras evaluaciones Asignatura 2
- Vencimiento de cuota 3

### JUNIO

D	L	M	M	J	V	S
		01	02	03	04	05
06	07	08	09	10	11	12
13	14	15	16	17	18	19
20	21	22	23	24	25	26
27	28	29	30	31		

- Primeras evaluaciones diferidas de Asignatura 2
- Último día de retiro de matrícula y retiro de Asignatura 2
- Segundas evaluaciones Asignatura 2 y primeras evaluaciones 205
- Asueto
- Segundas evaluaciones diferidas y reposición Asignatura 2 y 205
- Pausa didáctica
- Inicio Asignatura 3
- Vencimiento de cuota 4

### JULIO

D	L	M	M	J	V	S
			01	02	03	04
05	06	07	08	09	10	11
12	13	14	15	16	17	18
19	20	21	22	23	24	25
26	27	28	29	30	31	

- Primeras evaluaciones Asignatura 3
- Primeras evaluaciones diferidas de Asignatura 3
- Último día de retiro Asignatura 3
- XLV Aniversario UEES
- Segundas evaluaciones Asignatura 3
- Segundas evaluaciones diferidas y reposición Asignatura 3
- Inicio Asignatura 4
- Vencimiento de cuota 5

### AGOSTO

D	L	M	M	J	V	S
						01
02	03	04	05	06	07	08
09	10	11	12	13	14	15
16	17	18	19	20	21	22
23	24	25	26	27	28	29
30	31					

- Vacaciones agostinas
- Primeras evaluaciones Asignatura 4
- Segundas evaluaciones diferidas Asignatura 4
- Vencimiento de cuota 6

### SEPTIEMBRE

D	L	M	M	J	V	S
			01	02	03	04
05	06	07	08	09	10	11
12	13	14	15	16	17	18
19	20	21	22	23	24	25
26	27	28	29	30		

- Último día de retiro Asignatura 4
- Segundas evaluaciones Asignatura 2 y de 205
- Segundas evaluaciones diferidas y reposición Asignatura 4 y 205
- Cierre de Ciclo I-2026
- Graduación
- Asueto
- Modulo Introductorio Ciclo II-2026
- Periodo de inscripción
- Inicio del Ciclo II-2026
- Vencimiento de cuota 1 Ciclo II-2026

## CALENDARIO ACADÉMICO MAESTRÍA EN DIRECCIÓN ESTRATÉGICA DEL TALENTO HUMANO - NIVELES 1, 3 Y 4

### OCTUBRE

D	L	M	M	J	V	S
				01	02	03
04	05	06	07	08	09	10
11	12	13	14	15	16	17
18	19	20	21	22	23	24
25	26	27	28	29	30	31

- Matrícula extemporánea
- Primeras evaluaciones Asignatura 1
- Primeras evaluaciones diferidas de Asignatura 1
- Último día de retiro de Asignatura 1
- Segundas evaluaciones Asignatura 1
- Vencimiento de cuota 2

### NOVIEMBRE

D	L	M	M	J	V	S
01	02	03	04	05	06	07
08	09	10	11	12	13	14
15	16	17	18	19	20	21
22	23	24	25	26	27	28
29	30					

- Asueto
- Segundas evaluaciones diferidas y reposición Asignatura 1
- Inicia Asignatura 2
- Graduación
- Primeras evaluaciones Asignatura 2
- Primeras evaluaciones diferidas de Asignatura 2
- Vencimiento de cuota 3

### DICIEMBRE

D	L	M	M	J	V	S
			01	02	03	04
05	06	07	08	09	10	11
12	13	14	15	16	17	18
19	20	21	22	23	24	25
26	27	28	29	30	31	

- Último día de matrícula y retiro Asignatura 2
- Segundas evaluaciones Asignatura 2 y primeras evaluaciones 205
- Segundas evaluaciones diferidas y reposición Asignatura 2 y 205
- Pausa didáctica
- Inicio Asignatura 3
- Vacaciones de fin de año
- Vencimiento de cuota 4

### ENERO 2027

D	L	M	M	J	V	S
					01	02
03	04	05	06	07	08	09
10	11	12	13	14	15	16
17	18	19	20	21	22	23
24	25	26	27	28	29	30
31						

- Primeras evaluaciones Asignatura 3
- Primeras evaluaciones diferidas Asignatura 3
- Último día de retiro Asignatura 3
- Segundas evaluaciones Asignatura 3
- Segundas evaluaciones diferidas y reposición Asignatura 3
- Inicia Asignatura 4
- Vencimiento de cuota 5

### FEBRERO 2027

D	L	M	M	J	V	S
		01	02	03	04	05
06	07	08	09	10	11	12
13	14	15	16	17	18	19
20	21	22	23	24	25	26
27	28					

- Primeras evaluaciones Asignatura 4
- Primeras evaluaciones diferidas Asignatura 4
- Vencimiento de cuota 6

### MARZO 2027

D	L	M	M	J	V	S
		01	02	03	04	05
06	07	08	09	10	11	12
13	14	15	16	17	18	19
20	21	22	23	24	25	26
27	28	29	30	31		

- Último día de retiro Asignatura 4
- Segundas evaluaciones Asignatura 2 y de 205
- Segundas evaluaciones diferidas y reposición Asignatura 4 y 205
- Cierre de Ciclo II-2026
- Vacaciones Semana Santa

# CALENDARIOS 2026



UNIVERSIDAD EVANGÉLICA DE EL SALVADOR

## MISIÓN

"Formar profesionales con excelencia académica y ética cristiana basada en las Sagradas Escrituras, para responder a las necesidades y cambios de la sociedad."

## VISIÓN

"Ser la institución de educación superior reconocida por su excelencia académica, innovación científica, así como por su naturaleza y práctica cristiana basada en las Sagradas Escrituras."

## VALORES

- Compromiso
- Integridad
- Compasión
- Excelencia
- Responsabilidad

## CALENDARIO ACADÉMICO MAESTRIA EN GESTION E INNOVACION DE NEGOCIOS INTERNACIONALES - NIVEL 4

### MARZO

D	L	M	M	J	V	S
01	02	03	04	05	06	07
08	09	10	11	12	13	14
15	16	17	18	19	20	21
22	23	24	25	26	27	28
29	30	31				

- Modulo introductorio
- Periodo de inscripción
- Graduación
- Vencimiento de cuota 1

### ABRIL

D	L	M	M	J	V	S
			01	02	03	04
05	06	07	08	09	10	11
12	13	14	15	16	17	18
19	20	21	22	23	24	25
26	27	28	29	30		

- Vacaciones de semana santa
- Periodo de inscripción
- Inicio de Ciclo I-2026
- Matriculación extemporánea
- Primeras evaluaciones Asignatura 1
- Primeras evaluaciones diferidas de Asignatura 1
- Vencimiento de cuota 2

### MAYO

D	L	M	M	J	V	S
					01	02
03	04	05	06	07	08	09
10	11	12	13	14	15	16
17	18	19	20	21	22	23
24	25	26	27	28	29	30
31						

- Asueto
- Primeras evaluaciones diferidas de Asignatura 1
- Último día de retiro de matrícula y retiro de Asignatura 1
- Segundas evaluaciones Asignatura 1
- Inicio Asignatura 2
- Segundas evaluaciones diferidas y reposición Asignatura 1
- Vencimiento de cuota 3

### JUNIO

D	L	M	M	J	V	S
			01	02	03	04
05	06	07	08	09	10	11
12	13	14	15	16	17	18
19	20	21	22	23	24	25
26	27	28	29	30	31	

- Primeras evaluaciones Asignatura 2
- Primeras evaluaciones diferidas de Asignatura 2
- Primeras evaluaciones Asignatura 205
- Asueto
- Pausa didáctica
- Primeras evaluaciones diferidas Asignatura 205
- Vencimiento de cuota 4

### JULIO

D	L	M	M	J	V	S
			01	02	03	04
05	06	07	08	09	10	11
12	13	14	15	16	17	18
19	20	21	22	23	24	25
26	27	28	29	30	31	

- Segundas evaluaciones Asignatura 2
- Segundas evaluaciones diferidas y reposición Asignatura 2
- Inicio Asignatura 3
- KLV Aniversario UEES
- Primeras evaluaciones Asignatura 3
- Vencimiento de cuota 5

### AGOSTO

D	L	M	M	J	V	S
						01
02	03	04	05	06	07	08
09	10	11	12	13	14	15
16	17	18	19	20	21	22
23	24	25	26	27	28	29
30	31					

- Vacaciones agostinas
- Primeras evaluaciones diferidas Asignatura 3
- Vencimiento de cuota 6

### SEPTIEMBRE

D	L	M	M	J	V	S
				01	02	03
04	05	06	07	08	09	10
11	12	13	14	15	16	17
18	19	20	21	22	23	24
25	26	27	28	29	30	

- Último día de retiro Asignatura 3
- Segundas evaluaciones Asignatura 3
- Segundas evaluaciones Asignatura 205
- Segundas evaluaciones diferidas y reposición Asignatura 3 y 205
- Cierre de Ciclo I-2026
- Graduación
- Asueto

## CALENDARIO ACADÉMICO MAESTRIA EN GESTION E INNOVACION DE NEGOCIOS INTERNACIONALES - NIVEL 4



UNIVERSIDAD EVANGÉLICA DE EL SALVADOR

### SEPTIEMBRE

D	L	M	M	J	V	S
			01	02	03	04
05	06	07	08	09	10	11
12	13	14	15	16	17	18
19	20	21	22	23	24	25
26	27	28	29	30		

- Graduación
- Asueto
- Modulo introductorio Ciclo II-2026
- Periodo de inscripción
- Inicio del Ciclo II-2026
- Vencimiento de cuota 1

### OCTUBRE

D	L	M	M	J	V	S
				01	02	03
04	05	06	07	08	09	10
11	12	13	14	15	16	17
18	19	20	21	22	23	24
25	26	27	28	29	30	31

- Matriculación extemporánea
- Primeras evaluaciones Asignatura 1
- Primeras evaluaciones diferidas de Asignatura 1
- Vencimiento de cuota 2

### NOVIEMBRE

D	L	M	M	J	V	S
		01	02	03	04	05
06	07	08	09	10	11	12
13	14	15	16	17	18	19
20	21	22	23	24	25	26
27	28	29	30			

- Asueto
- Último día de retiro de matrícula y retiro de Asignatura 1
- Segundas evaluaciones Asignatura 1
- Segundas evaluaciones diferidas y reposición Asignatura 1
- Inicio Asignatura 2
- Graduación
- Primeras evaluaciones Asignatura 2
- Vencimiento de cuota 3

### DICIEMBRE

D	L	M	M	J	V	S
			01	02	03	04
05	06	07	08	09	10	11
12	13	14	15	16	17	18
19	20	21	22	23	24	25
26	27	28	29	30	31	

- Primeras evaluaciones diferidas de Asignatura 2
- Primeras evaluaciones Asignatura 205
- Primeras evaluaciones diferidas Asignatura 205
- Último día de retiro Asignatura 2
- Pausa didáctica
- Vacaciones de fin de año
- Vencimiento de cuota 4

### ENERO 2027

D	L	M	M	J	V	S
				01	02	
03	04	05	06	07	08	09
10	11	12	13	14	15	16
17	18	19	20	21	22	23
24	25	26	27	28	29	30
31						

- Segundas evaluaciones Asignatura 2
- Segundas evaluaciones diferidas y reposición Asignatura 2
- Inicio Asignatura 3
- Vencimiento de cuota 5

### FEBRERO 2027

D	L	M	M	J	V	S
		01	02	03	04	05
06	07	08	09	10	11	12
13	14	15	16	17	18	19
20	21	22	23	24	25	26
27	28	29				

- Primeras evaluaciones Asignatura 3
- Primeras evaluaciones diferidas de Asignatura 3
- Último día de retiro Asignatura 3
- Vencimiento de cuota 6

### MARZO 2027

D	L	M	M	J	V	S
			01	02	03	04
05	06	07	08	09	10	11
12	13	14	15	16	17	18
19	20	21	22	23	24	25
26	27	28	29	30	31	

- Segundas evaluaciones Asignatura 3
- Segundas evaluaciones Asignatura 205
- Cierre de Ciclo II-2026
- Segundas evaluaciones diferidas y reposición Asignatura 3 y 205



# CALENDARIOS 2026



UNIVERSIDAD EVANGÉLICA DEL SALVADOR

## MISIÓN

"Formar profesionales con excelencia académica y ética cristiana basada en las Sagradas Escrituras, para responder a las necesidades y cambios de la sociedad."

## VISIÓN

"Ser la Institución de educación superior reconocida por su excelencia académica, innovadora científica, así como por su naturaleza y práctica cristiana basada en las Sagradas Escrituras."

## VALORES

- Compromiso
- Integridad
- Compasión
- Excelencia
- Responsabilidad

## CALENDARIO ACADÉMICO MAESTRÍA EN SALUD PÚBLICA; MAESTRÍA EN METODOLOGÍA DE LA INVESTIGACIÓN CIENTÍFICA; MAESTRÍA EN DERECHO DE LA NIÑEZ, MUJERES Y FAMILIA; MAESTRÍA EN DERECHO CORPORATIVO

### MARZO

D	L	M	M	J	V	S
01	02	03	04	05	06	07
08	09	10	11	12	13	14
15	16	17	18	19	20	21
22	23	24	25	26	27	28
29	30	31				

- Módulo introductorio
- Período de inscripción
- Graduación
- Vencimiento de cuota 1

### ABRIL

D	L	M	M	J	V	S
			01	02	03	04
05	06	07	08	09	10	11
12	13	14	15	16	17	18
19	20	21	22	23	24	25
26	27	28	29	30		

- Vacaciones de semana santa
- Período de inscripción
- Inicio de Ciclo I-2026
- Matriculación extemporánea
- Vencimiento de cuota 2

### MAYO

D	L	M	M	J	V	S
					01	02
03	04	05	06	07	08	09
10	11	12	13	14	15	16
17	18	19	20	21	22	23
24	25	26	27	28	29	30

- Asueto
- Primera evaluación Asignaturas Bloque 1
- Primera evaluación diferida Asignaturas Bloque 1
- Último día de retiro de matrícula y de Asignaturas Bloque 1
- Vencimiento de cuota 3

### JUNIO

D	L	M	M	J	V	S
				01	02	03
04	05	06	07	08	09	10
11	12	13	14	15	16	17
18	19	20	21	22	23	24
25	26	27	28	29	30	31

- Segunda evaluación de Asignaturas del Bloque 1
- Asueto
- Segunda evaluación diferida y reposición del Bloque 1
- Pausa didáctica
- Inicio de Bloque 2
- Vencimiento de cuota 4

### JULIO

D	L	M	M	J	V	S
				01	02	03
04	05	06	07	08	09	10
11	12	13	14	15	16	17
18	19	20	21	22	23	24
25	26	27	28	29	30	31

- Primera evaluación Asignaturas Bloque 2
- Primera evaluación diferida de Asignaturas Bloque 2
- XLIV Aniversario UEES
- Vencimiento de cuota 5

### AGOSTO

D	L	M	M	J	V	S
						01
02	03	04	05	06	07	08
09	10	11	12	13	14	15
16	17	18	19	20	21	22
23	24	25	26	27	28	29
30	31					

- Vacaciones agosto
- Primera evaluación diferida de Asignaturas Bloque 2
- Último día de retiro de Asignatura del Bloque 2
- Vencimiento de cuota 6

### SEPTIEMBRE

D	L	M	M	J	V	S
				01	02	03
04	05	06	07	08	09	10
11	12	13	14	15	16	17
18	19	20	21	22	23	24
25	26	27	28	29	30	

- Segunda evaluación de Asignatura del Bloque 2
- Cierre de Ciclo I-2026
- Segunda evaluación diferida y reposición del Bloque 2
- Graduación
- Asueto
- Módulo introductorio Ciclo II-2026
- Período de inscripción de Asignaturas Ciclo II-2026
- Inicio del Ciclo II-2026
- Vencimiento de cuota 1 Ciclo II-2026



UNIVERSIDAD EVANGÉLICA DEL SALVADOR

## CALENDARIO ACADÉMICO MAESTRIA EN SALUD PUBLICA; MAESTRIA EN METODOLOGIA DE LA INVESTIGACION CIENTIFICA; MAESTRIA EN DERECHO DE LA NIÑEZ, MUJERES Y FAMILIA; MAESTRIA EN DERECHO CORPORATIVO

### SEPTIEMBRE

D	L	M	M	J	V	S
				01	02	03
04	05	06	07	08	09	10
11	12	13	14	15	16	17
18	19	20	21	22	23	24
25	26	27	28	29	30	

- Segunda evaluación de Asignatura del Bloque 2
- Segunda evaluación diferida y reposición del Bloque 2
- Cierre de Ciclo I-2026
- Graduación
- Asueto
- Módulo introductorio Ciclo II-2026
- Período de inscripción de Asignaturas Ciclo II-2026
- Inicio del Ciclo II-2026
- Vencimiento de cuota 1 Ciclo II-2026

### OCTUBRE

D	L	M	M	J	V	S
				01	02	03
04	05	06	07	08	09	10
11	12	13	14	15	16	17
18	19	20	21	22	23	24
25	26	27	28	29	30	31

- Matriculación extemporánea
- Primera evaluación Asignaturas Bloque 1
- Vencimiento de cuota 2

### NOVIEMBRE

D	L	M	M	J	V	S
01	02	03	04	05	06	07
08	09	10	11	12	13	14
15	16	17	18	19	20	21
22	23	24	25	26	27	28
29	30					

- Primera evaluación Asignaturas Bloque 1
- Asueto
- Primera evaluación diferida Asignaturas Bloque 1
- Último día de retiro de matrícula y de asignaturas Bloque 1
- Graduación
- Vencimiento de cuota 3

### DICIEMBRE

D	L	M	M	J	V	S
				01	02	03
04	05	06	07	08	09	10
11	12	13	14	15	16	17
18	19	20	21	22	23	24
25	26	27	28	29	30	31

- Segunda evaluación de Asignaturas del Bloque 1
- Segunda evaluación diferida y reposición Bloque 1
- Pausa didáctica
- Inicio de Bloque 2
- Vacaciones de fin de año
- Vencimiento de cuota 4

### ENERO 2027

D	L	M	M	J	V	S
					01	02
03	04	05	06	07	08	09
10	11	12	13	14	15	16
17	18	19	20	21	22	23
24	25	26	27	28	29	30
31						

- Primera evaluación de Asignaturas de Bloque 2
- Vencimiento de cuota 5

### FEBRERO 2027

D	L	M	M	J	V	S
				01	02	03
04	05	06	07	08	09	10
11	12	13	14	15	16	17
18	19	20	21	22	23	24
25	26	27	28	29	30	

- Primera evaluación diferida Asignaturas Bloque 2
- Último día para retiro de asignaturas Bloque 2
- Vencimiento de cuota 6

### MARZO 2027

D	L	M	M	J	V	S
				01	02	03
04	05	06	07	08	09	10
11	12	13	14	15	16	17
18	19	20	21	22	23	24
25	26	27	28	29	30	31

- Segunda evaluación de Asignaturas del Bloque 2
- Cierre de Ciclo II-2026
- Segunda evaluación diferida y reposición del Bloque 2
- Vacaciones Semana Santa

# CALENDARIOS 2026



UNIVERSIDAD EVANGÉLICA DE EL SALVADOR

## MISIÓN

"Formar profesionales con excelencia académica y ética cristiana basada en las Sagradas Escrituras, para responder a las necesidades y cambios de la sociedad."

## VISIÓN

"Ser la institución de educación superior reconocida por su excelencia académica, innovación científica, así como por su naturalza y práctica cristiana basada en las Sagradas Escrituras."

## VALORES

- Compromiso
- Integridad
- Compasión
- Excelencia
- Responsabilidad

## CALENDARIO ACADÉMICO MAESTRÍA EN EPIDEMIOLOGÍA - CICLO I-2026

### MARZO

D	L	M	M	J	V	S
01	02	03	04	05	06	07
08	09	10	11	12	13	14
15	16	17	18	19	20	21
22	23	24	25	26	27	28
29	30	31				

- Modulo introductorio
- Periodo de inscripción
- Graduación
- Vencimiento de cuota 1

### ABRIL

D	L	M	M	J	V	S
			01	02	03	04
05	06	07	08	09	10	11
12	13	14	15	16	17	18
19	20	21	22	23	24	25
26	27	28	29	30		

- Vacaciones de semana santa
- Periodo de inscripción
- Inicio de Ciclo I-2026
- Matriculación extemporánea
- Vencimiento de cuota 2

### MAYO

D	L	M	M	J	V	S
					01	02
03	04	05	06	07	08	09
10	11	12	13	14	15	16
17	18	19	20	21	22	23
24	25	26	27	28	29	30

- Asueto
- Primera evaluación Asignatura Bloque 1
- Primera evaluación diferida Asignatura Bloque 1
- Último día de retiro de matrícula y de Asignaturas Bloque 1
- Vencimiento de cuota 3

### JUNIO

D	L	M	M	J	V	S
						01
02	03	04	05	06	07	08
09	10	11	12	13	14	15
16	17	18	19	20	21	22
23	24	25	26	27	28	29
30	31					

- Segunda evaluación de Asignaturas del Bloque 1 y primera evaluación 205
- Asueto
- Segunda evaluación diferida y reposición del Bloque 1, primera 205
- Pausa didáctica
- Inicio de Bloque 2
- Vencimiento de cuota 4

### JULIO

D	L	M	M	J	V	S
						01
02	03	04	05	06	07	08
09	10	11	12	13	14	15
16	17	18	19	20	21	22
23	24	25	26	27	28	29
30	31					

- Primera evaluación Asignaturas Bloque 2
- Primera evaluación diferida de Asignatura Bloque 2
- XLIV Aniversario UCEES
- Vencimiento de cuota 5

### AGOSTO

D	L	M	M	J	V	S
						01
02	03	04	05	06	07	08
09	10	11	12	13	14	15
16	17	18	19	20	21	22
23	24	25	26	27	28	29
30	31					

- Vacaciones agostinas
- Primera evaluación diferida de Asignatura Bloque 2
- Último día de retiro de Asignatura del Bloque 2
- Vencimiento de cuota 6

### SEPTIEMBRE

D	L	M	M	J	V	S
						01
02	03	04	05	06	07	08
09	10	11	12	13	14	15
16	17	18	19	20	21	22
23	24	25	26	27	28	29
30	31					

- Segunda evaluación de Asignatura del Bloque 2 y 205
- Cierre de Ciclo I-2026
- Segunda evaluación diferida y reposición del Bloque 2 y 205
- Graduación
- Asueto
- Módulo introductorio Ciclo II-2026
- Periodo de inscripción de Asignaturas Ciclo II-2026
- Inicio del Ciclo II-2026
- Vencimiento de cuota 1 Ciclo II-2026



UNIVERSIDAD EVANGÉLICA DE EL SALVADOR

## CALENDARIO ACADÉMICO MAESTRÍA EN EPIDEMIOLOGÍA - CICLO II-2026

### SEPTIEMBRE

D	L	M	M	J	V	S
						01
02	03	04	05	06	07	08
09	10	11	12	13	14	15
16	17	18	19	20	21	22
23	24	25	26	27	28	29
30						

- Segunda evaluación de Asignatura del Bloque 2
- Segunda evaluación diferida y reposición del Bloque 2
- Cierre de Ciclo I-2026
- Graduación
- Asueto
- Módulo introductorio Ciclo II-2026
- Periodo de inscripción de Asignaturas Ciclo II-2026
- Inicio del Ciclo II-2026
- Vencimiento de cuota 1 Ciclo II-2026

### OCTUBRE

D	L	M	M	J	V	S
						01
02	03	04	05	06	07	08
09	10	11	12	13	14	15
16	17	18	19	20	21	22
23	24	25	26	27	28	29
30	31					

- Matriculación extemporánea
- Primera evaluación Asignaturas Bloque 1
- Vencimiento de cuota 2

### NOVIEMBRE

D	L	M	M	J	V	S
						01
02	03	04	05	06	07	08
09	10	11	12	13	14	15
16	17	18	19	20	21	22
23	24	25	26	27	28	29
30						

- Primera evaluación Asignaturas Bloque 1
- Asueto
- Primera evaluación diferida Asignaturas Bloque 1
- Último día de retiro de matrícula y de asignaturas Bloque 1
- Graduación
- Vencimiento de cuota 3

### DICIEMBRE

D	L	M	M	J	V	S
						01
02	03	04	05	06	07	08
09	10	11	12	13	14	15
16	17	18	19	20	21	22
23	24	25	26	27	28	29
30	31					

- Segunda evaluación de Asignaturas del Bloque 1 y primera 205
- Segunda evaluación diferida y reposición Bloque 1 y primera 205
- Pausa didáctica
- Inicio de Bloque 2
- Vacaciones de fin de año
- Vencimiento de cuota 4

### ENERO 2027

D	L	M	M	J	V	S
						01
02	03	04	05	06	07	08
09	10	11	12	13	14	15
16	17	18	19	20	21	22
23	24	25	26	27	28	29
30	31					

- Primera evaluación de Asignaturas de Bloque 2
- Vencimiento de cuota 5

### FEBRERO 2027

D	L	M	M	J	V	S
						01
02	03	04	05	06	07	08
09	10	11	12	13	14	15
16	17	18	19	20	21	22
23	24	25	26	27	28	29
30						

- Primera evaluación diferida Asignaturas Bloque 2
- Último día para retiro de asignaturas Bloque 2
- Vencimiento de cuota 6

### MARZO 2027

D	L	M	M	J	V	S
						01
02	03	04	05	06	07	08
09	10	11	12	13	14	15
16	17	18	19	20	21	22
23	24	25	26	27	28	29
30	31					

- Segunda evaluación de Asignatura del Bloque 2 y 205
- Cierre de Ciclo II-2026
- Segunda evaluación diferida y reposición del Bloque 2 y 205
- Vacaciones Semana Santa

# CALENDARIOS 2026



UNIVERSIDAD EVANGÉLICA DE EL SALVADOR

## MISIÓN

"Formar profesionales con excelencia académica y ética cristiana basada en las Sagradas Escrituras, para responder a las necesidades y cambios de la sociedad."

## VISIÓN

"Ser la Institución de educación superior reconocida por su excelencia académica, innovación científica, así como por su naturaleza y práctica cristiana basada en las Sagradas Escrituras."

## VALORES

- Compromiso
- Integridad
- Compasión
- Excelencia
- Responsabilidad

## CALENDARIO ACADÉMICO MAESTRÍA EN DERECHO CORPORATIVO - SEMINARIO

### ABRIL

D	L	M	M	J	V	S
			01	02	03	04
05	06	07	08	09	10	11
12	13	14	15	16	17	18
19	20	21	22	23	24	25
26	27	28	29	30		

- Vacaciones de semana santa
- Matrícula extemporánea
- Inicio de Ciclo I-2026
- Vencimiento de cuota 1

### MAYO

D	L	M	M	J	V	S
					01	02
03	04	05	06	07	08	09
10	11	12	13	14	15	16
17	18	19	20	21	22	23
24	25	26	27	28	29	30
31						

- Asueto
- Vencimiento de cuota 2

### JUNIO

D	L	M	M	J	V	S
	01	02	03	04	05	06
07	08	09	10	11	12	13
14	15	16	17	18	19	20
21	22	23	24	25	26	27
28	29	30				

- Asueto
- Vencimiento de cuota 3

### JULIO

D	L	M	M	J	V	S
			01	02	03	04
05	06	07	08	09	10	11
12	13	14	15	16	17	18
19	20	21	22	23	24	25
26	27	28	29	30	31	

- XIV Aniversario DEES
- Vencimiento de cuota 4

### AGOSTO

D	L	M	M	J	V	S
						01
02	03	04	05	06	07	08
09	10	11	12	13	14	15
16	17	18	19	20	21	22
23	24	25	26	27	28	29
30	31					

- Vacaciones agostinas
- Vencimiento de cuota 5
- Vencimiento de cuota 6

### SEPTIEMBRE

D	L	M	M	J	V	S
			01	02	03	04
05	06	07	08	09	10	11
12	13	14	15	16	17	18
19	20	21	22	23	24	25
26	27	28	29	30		

- Cierre de Ciclo I-2026
- Graduación
- Asueto

## CALENDARIO ACADÉMICO MAESTRÍA EN DERECHO CORPORATIVO - SEMINARIO



UNIVERSIDAD EVANGÉLICA DE EL SALVADOR

### SEPTIEMBRE

D	L	M	M	J	V	S
			01	02	03	04
05	06	07	08	09	10	11
12	13	14	15	16	17	18
19	20	21	22	23	24	25
26	27	28	29	30		

- Graduación
- Asueto
- Periodo de inscripción Ciclo II-2026
- Inicio del Ciclo II-2026
- Vencimiento de cuota 1, Ciclo II-2026

### OCTUBRE

D	L	M	M	J	V	S
				01	02	03
04	05	06	07	08	09	10
11	12	13	14	15	16	17
18	19	20	21	22	23	24
25	26	27	28	29	30	31

- Matrícula extemporánea
- Vencimiento de cuota 2

### NOVIEMBRE

D	L	M	M	J	V	S
						01
02	03	04	05	06	07	08
09	10	11	12	13	14	15
16	17	18	19	20	21	22
23	24	25	26	27	28	29
30						

- Asueto
- Graduación
- Vencimiento de cuota 3

### DICIEMBRE

D	L	M	M	J	V	S
			01	02	03	04
05	06	07	08	09	10	11
12	13	14	15	16	17	18
19	20	21	22	23	24	25
26	27	28	29	30	31	

- Vacaciones de fin de año
- Vencimiento de cuota 4

### ENERO 2027

D	L	M	M	J	V	S
						01
02	03	04	05	06	07	08
09	10	11	12	13	14	15
16	17	18	19	20	21	22
23	24	25	26	27	28	29
30	31					

- Vencimiento de cuota 5

### FEBRERO 2027

D	L	M	M	J	V	S
						01
02	03	04	05	06	07	08
09	10	11	12	13	14	15
16	17	18	19	20	21	22
23	24	25	26	27	28	29

- Vencimiento de cuota 6

### MARZO 2027

D	L	M	M	J	V	S
						01
02	03	04	05	06	07	08
09	10	11	12	13	14	15
16	17	18	19	20	21	22
23	24	25	26	27	28	29
30	31					

- Cierre de Ciclo II-2026
- Vacaciones Semana Santa

# ARANCELES COMUNES POSGRADOS 2026



# REGLAMENTOS Y NORMATIVOS INSTITUCIONALES

La Universidad Evangélica de El Salvador, cuenta con normativos y reglamentos los cuales definen procesos administrativos, académicos y financieros. A continuación, citamos dichos lineamientos que te permitirán conocer de forma clara los compromisos que se establecen en cada una de las políticas, tanto para estudiantes como para la Universidad.



# OFICINA DE VINCULACIÓN CON GRADUADOS

La Oficina de Vinculación con Graduados se dedica a cultivar relaciones estrechas, duraderas y mutuamente beneficiosas con nuestros graduados. Nuestro objetivo principal es promover un sentido de identidad e integración universitaria mediante una amplia gama de actividades académicas, científicas y socioculturales. Además, nos esforzamos por reconocer la destacada trayectoria profesional de nuestros graduados, utilizando estos logros para establecer indicadores de calidad que se basen en resultados tangibles. Buscamos fortalecer los vínculos entre la institución y sus graduados, promoviendo una red sólida y colaborativa que contribuya al crecimiento conjunto de la comunidad universitaria.

## BENEFICIOS A GRADUADOS

### DESARROLLO PROFESIONAL

**INVESTIGACIÓN:**

Participación como investigadores asociados para aplicar a proyectos financiados o cofinanciados a la UEES.

**DOCENCIA:**

Oportunidad de participar como docente invitado, conferencista en sus áreas de experticia, tanto en pregrado como en posgrados.

**REENCUENTRO CON GRADUADOS:**

Encuentros anuales con graduados y celebración del 25° aniversario de graduados UEES para todas las carreras de pre y posgrados.

**RECONOCIMIENTOS:**

Reconocimientos a graduados UEES, con una trayectoria profesional sobresaliente y que demuestran un impacto de carácter social, científico o empresarial a nivel nacional o internacional.

### ACTUALIZACIÓN PROFESIONAL

**EDUCACIÓN CONTINUA Y EJECUTIVA UEES:**

Acceso a cursos, diplomados y programas de posgrado con el objetivo de actualizar conocimientos y habilidades profesionales disponibles desde que se encuentran egresados y a lo largo de la vida profesional.

10% de descuento en mensualidades.

**ESTUDIOS DE INSERCIÓN LABORAL:**

Participación en estudios de inserción laboral, la información recolectada servirá como insumo para evaluar la pertinencia de las estructuras curriculares de los programas académicos.

**BOLSA DE EMPLEO UEES:**

Plataforma web de oportunidades laborales con empresas y ferias presenciales o virtuales para potenciar la empleabilidad laboral del egresado o graduado UEES.

Jornadas de actualización impartidas por expertos de la Escuela de Posgrados UEES, orientadas a fortalecer las competencias para la empleabilidad.

**MAESTRÍAS:**

En modalidad virtual y semipresencial, permitiendo a los profesionales continuar su especialización de manera flexible, adaptándose a sus compromisos laborales.

50% de descuento en matrícula y 15% de descuento en mensualidad.

**EDUCACIÓN EJECUTIVA (EXE-UEES):**

Formación con enfoque gerencial dirigida a líderes de empresas públicas o privadas y todo gestor estratégico que conduce equipos de alto rendimiento.

10% de descuento en mensualidades .



**Solicita tu carné para acceder a recursos bibliográficos y otros beneficios disponibles**



22754000 EXT. 4462



71406281



graduados@uees.edu.sv

# BENEFICIOS ESTUDIANTILES

## » SEGURO POR ACCIDENTES

Aplica solo para estudiantes de maestrías: todo estudiante matriculado cuenta con un Seguro por Accidentes (con restricciones específicas), que cubre eventos tales como: muerte accidental, incapacidad permanente y pérdida de miembros o sus funciones a consecuencia de accidente y gastos médicos. Los montos cubiertos son de \$3,200.00 USD por muerte accidental, por incapacidad permanente y pérdida de miembros o sus funciones como consecuencia de accidentes: \$3,200.00 y gastos médicos por accidente: \$2,500.00 USD (con un deducible por evento de \$ 19 USD).

Los hospitales que prestan este servicio son Hospital de Diagnóstico, Hospital Pro –Familia, Hospital Central y Centro Médico de Santa Ana. Si no hay acceso a estos hospitales, se puede asistir a otros y posteriormente presentar el formulario de reembolso de gastos con las facturas emitidas a nombre del estudiante y recetas originales a la Gerencia General. Para recibir atención en los hospitales de la Red el estudiante debe portar el carné de la UEES y DUI.

Mayor información en página oficial: [www.uees.edu.sv](http://www.uees.edu.sv). o escribe al correo: [katherine.hernandez@uees.edu.sv](mailto:katherine.hernandez@uees.edu.sv)

## » BIBLIOTECA

La Universidad Evangélica de El Salvador cuenta con un sistema bibliotecario conformado por tres bibliotecas: una Biblioteca Central, ubicada en el campus universitario, y dos Bibliotecas Especializadas en el área clínica de la carrera de Doctorado en Medicina, localizadas en las sedes hospitalarias de la Universidad: Hospital Nacional Zacamil “Dr. Juan José Fernández” y Hospital Nacional San Juan de Dios, en Santa Ana.

- **Biblioteca “Hno. Santiago Reynaldo Di-Majo”:** Ubicada en el Campus Universitario, ofrece servicios generales y especializados para toda la comunidad universitaria, con recursos físicos y digitales.
- **Biblioteca Especializada Zacamil:** Situada en el Hospital Nacional Zacamil “Dr. Juan José Fernández”, atiende las necesidades académicas del área clínica del Doctorado en Medicina.
- **Biblioteca Especializada Santa Ana:** Localizada en el Hospital Nacional San Juan de Dios, proporciona recursos específicos para los estudiantes de Medicina en esta sede.

Además, la Universidad dispone de una Biblioteca Digital, que integra todos los recursos de información en línea y ofrece acceso a través de una app móvil, permitiendo a los usuarios consultar libros electrónicos, bases de datos y otros recursos digitales desde sus dispositivos móviles, en cualquier momento y lugar.

El objetivo del sistema de Bibliotecas es ofrecer servicios esenciales para el desarrollo integral de los futuros profesionales, proporcionando una amplia variedad de recursos informativos —tanto físicos como digitales— alineados con los programas de estudio y con la demanda de información de los usuarios. Asimismo, cuenta con espacios diseñados para fomentar actividades educativas y culturales, creando un entorno dinámico y propicio para el crecimiento académico y personal de la comunidad educativa.

## Servicios y Espacios disponibles

- **Salas de Estudio**
- **Sala individual:** Equipadas con módulos bipersonales.
- **Sala de lectura colectiva:** Ideal para el estudio en grupo, con mesas diseñadas para facilitar el trabajo colaborativo.
- **Salas de estudio con equipo multimedia:** Tres espacios con pantallas interactivas multifuncionales para actividades académicas e investigaciones.
- **Sala de lectura cristiana:** Cuenta con mobiliario especializado y bibliografía enfocada en autoayuda y temas cristianos.

# BENEFICIOS ESTUDIANTILES

**Laboratorio de cómputo:** exclusivo para realizar tareas y actividades de investigación y búsqueda de información.

**Mediateca:** ofrece recursos en línea en diversos formatos: música, libros electrónicos, radios online e imágenes libres de derechos de autor. Cuenta con 8 computadoras de alto rendimiento, incluyendo una inclusiva con teclado braille, y programas diseñados para personas con discapacidad visual, asegurando un acceso rápido y eficiente a todos los recursos disponibles.

**Hemeroteca:** Este espacio se encuentra diseñado, como una sala de estar con el fin de brindar comedia y promover la lectura de diversas revistas enfocadas en la ciencia, historia, la cultura, economía, educación entre otras.

**Realidad Virtual y Aumentada:** espacio interactivo diseñado para mejorar los entornos educativos. Ofrece experiencias inmersivas con simuladores desarrollados por la universidad como material didáctico, abarcando diversas áreas de estudio y preparando a los estudiantes en entornos controlados y realistas.

**Catálogo en línea:** Permite buscar bibliografía física disponible en las bibliotecas y realizar préstamos de salas de estudio. Accede al catálogo desde este enlace: <https://biblioteca.uees.edu.sv:800/>

**Renovación de préstamos de libros:** se puede realizar de las siguientes formas: presencial, en línea, vía telefónica 2275-4058, y Redes Sociales (WhatsApp 7932-2487)

## Horarios

### *Biblioteca Central*

Lunes a viernes	sábado
7:00 a.m. - 7:30 p.m. Sin cerrar al medio día	8:00 a.m. - 12:00 md.

### *Bibliotecas especializadas en el área clínica de la carrera Doctorado en Medicina*

SANTA ANA	Sin cerrar al medio día
Lunes a Viernes	8:00 a.m. - 4:00 p.m.
ZACAMIL	Sin cerrar al medio día
Lunes a Jueves	7:00 a.m. - 4:00 p.m.
Viernes	7:00 a.m. - 3:00 p.m.

**Acceso a recursos de información electrónicos:** Con acceso a más de 89 bases de datos que incluyen libros a texto completo, artículos científicos y materiales de investigación, disponibles a través del siguiente enlace: <http://ojs.uees.edu.sv/ModU/biblioteca/e-recursos2.php>



### » SOLICITUD DE TRÁMITES Y PAGO EN LÍNEA

En todo momento el estudiante puede realizar en línea a través del Portal de Estudiante pagos de cuotas y otros aranceles, así como realizar solicitudes de trámites académicos.

<https://www.uees.edu.sv/portal-estudiante/>

### » CAMPUS UNIVERSITARIO

La Universidad Evangélica de El Salvador, se encuentra ubicada en la Prolongación Alameda Juan Pablo II, Calle El Carmen, San Antonio Abad. Actualmente cuenta con un campus totalmente ecológico, con amplia vegetación y en el que existen diferentes espacios para estudio y descanso de la comunidad educativa. Su extensión es de 11.5 manzanas y en él, están construidos 6 modernos edificios, uno administrativo y 5 para las facultades correspondientes; dentro de los 6 edificios se encuentra una edificación reciente denominada Edificio de Tecnología Educativa, este edificio tiene en sus dos primeros niveles una amplia y moderna biblioteca, en el tercer nivel centros de cómputo de primera Generación y en el cuarto nivel un centro de grabación moderno, además de estar equipado con elevador panorámico y paneles solares, además, como parte de la expansión del campus universitario la universidad posee un terreno de aproximadamente tres manzanas ubicado sobre la Alameda Juan Pablo II, frente al Redondel de la Biblia.

El campus universitario, está equipado con modernos laboratorios y centros de práctica, entre los que podemos destacar, sala de simulación de audiencias, laboratorio de anatomía, clínica dental con modernas salas de cirugía, cámara Gessel, laboratorio de redes, entre otros. Todo a la vanguardia de los nuevos conocimientos brindando así, una educación de calidad. Además, posee instalaciones para prácticas deportes como basquetbol, futbol y voleibol.

### » TRANSPORTE EXCLUSIVO

Así mismo, contamos con una ruta de microbuses, dedicada a brindar transporte exclusivo a nuestros estudiantes, personal y visitantes de la Universidad. El punto de salida de los mismos inicia en la UEES, llegando atrás del Hotel Real Intercontinental de San Salvador y retornado en viceversa hacia el campus universitario. Este servicio de transporte brinda amplios beneficios a nuestra comunidad Educativa, tales como; seguridad, accesibilidad, rapidez, conveniencia y confiabilidad.

El horario de inicio de ruta va desde las 6:00 am y se mantiene de forma constante aproximadamente con intervalos de entre 15 y 10 minutos hasta finalizar el último grupo de clases a las 8:45pm.

### » CAPILLA

La Capilla Universitaria "Dr. Edgar López Bertrand", es utilizada para eventos cristianos y conmemorativos, así también es el lugar en la que cada semana, tanto empleados de las diferentes áreas, así como estudiantes, pueden congregarse para desarrollar el devocional general Institucional. Cuenta con una capacidad de aproximadamente 120 personas y con las comodidades necesarias para el desarrollo de diferentes eventos. Este importante espacio, sirve como un área especial para la ejecución de actividades entre la que pueden mencionarse, reuniones de oración y meditación bíblica de estudiantes y capellanes, reuniones y capacitaciones del Proyecto de Liderazgo Profesional (PLP), entre muchas otras.



### » SERVICIOS BANCARIOS

La Universidad cuenta dentro de sus instalaciones con una caja del Banco Davivienda en la que los estudiantes, empleados y visitantes pueden realizar transacciones financieras tales como: remesas, abonos, retiros de cuentas, pago de servicios, entre otros. Esta agencia se encuentra abierta de lunes a viernes de 9:00 a.m. a 1:00 pm y de 2:00 p.m a 5:00 p.m. y sábados de 8:00 a.m. a 12:00 m.d. Su ubicación está en el primer nivel del edificio administrativo, contiguo a colecturía.

De igual forma, la Universidad Evangélica con el fin de proporcionar un mejor servicio a sus estudiantes brinda los servicios de pago de aranceles, matrícula, entre otros, a través de Banco Promerica en sus 31 agencias y cajas express. Y por medio de los 371 puntos de pago de Red Akí.



### » CAFETERÍA

La Universidad cuenta con un moderno espacio para que estudiantes, empleados y visitantes puedan degustar alimentos frescos, saludables y accesibles a través del concepto Food Court-I y Foodcourt II, en los cuales pueden encontrar variedad de productos alimenticios y compartirlos en una atmósfera agradable, tranquila y segura. El Food Court-I posee tres espacios con propuestas de alimentación y un espacio con propuesta de snacks y bebidas frías y calientes y el Foodcort-II posee dos espacios. Los horarios de atención son de 6:30 a.m. a 6:30 p.m.

### » LIBRERÍA

En el primer nivel del Edificio Multifuncional I, se encuentra ubicada la Librería UEES, la cual para mayor comodidad y conveniencia ofrece a la comunidad universitaria venta de artículos promocionales UEES, papelería, útiles, uniformes, material didáctico y también bibliográfico. Se encuentra abierta de lunes a viernes de 8:00 a.m a 5:00 p.m y sábado de 8:00 a.m a 12:00 p.m.

## CONVENIOS

La Escuela de Posgrados de la Universidad Evangélica de El Salvador, con el objeto de fortalecer la formación integral y competencia de los miembros de la comunidad educativa, promueve el establecimiento de alianzas estratégicas a nivel nacional, regional e internacional, mediante la suscripción de convenios y cartas de entendimiento, los cuales se detallan a continuación:

- » Convenio Marco de Colaboración con la Universidad Carlos III de Madrid, España.
- » Convenio de Cooperación con el Fondo Solidario para la Salud, FOSALUD.
- » Convenio Específico con la Dirección Nacional de Medicamentos.
- » Convenio Marco con Proyecto Inmigrante ICS, INC.

## MAPA DE UBICACIÓN

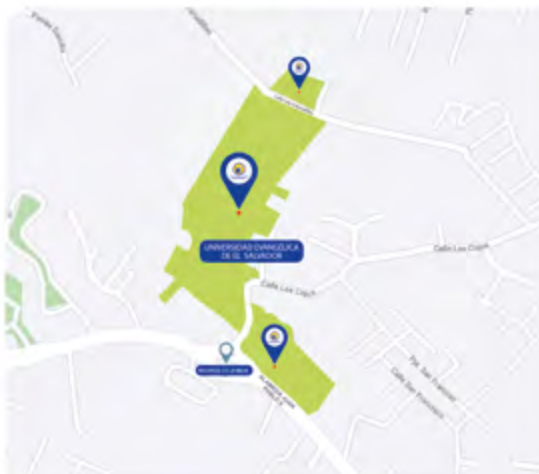

**PROLONGACIÓN ALAMEDA JUAN PABLO II,  
CALLE EL CARMEN, SAN ANTONIO ABAD**



UNIVERSIDAD EVANGÉLICA  
DE EL SALVADOR

## ESCUELA DE **POSGRADOS**

Universidad Evangélica de El Salvador

**Maestrías + Educación Continua**

### **MÁS INFORMACIÓN**

Telefono: 2275-4089 Whatsapp: 6193-2749

Correo: [posgrados@uees.edu.sv](mailto:posgrados@uees.edu.sv)



**Escuela de Posgrados UEES**