



UNIVERSIDAD EVANGÉLICA
DE EL SALVADOR



CATÁLOGO 2024 ESCUELA DE POSGRADOS

Universidad Evangélica de El Salvador

Maestrías + Educación Continua

ÍNDICE

| | |
|---|----|
| Mensaje de la Rectora..... | 4 |
| Mensaje de la Decana..... | 5 |
| Misión y Visión | 6 |
| Declaración de Fe | 7 |
| Fundamentos Institucionales..... | 8 |
| Organización Institucional..... | 10 |
| Nómina de autoridades ejecutivas, administrativas y académicas..... | 11 |
| Oferta Académica..... | 13 |
| Maestría en Dirección Estratégica del Talento Humano | 14 |
| Maestría en Gestión e Innovación de Negocios Internacionales..... | 16 |
| Maestría en Metodología de la Investigación Científica..... | 18 |
| Maestría en Derecho de la Niñez, Mujeres y Familia..... | 20 |
| Maestría en Derecho Corporativo..... | 22 |
| Maestría en Epidemiología..... | 24 |
| Maestría en Salud Pública..... | 26 |
| Requisitos y proceso de inscripción para maestrías..... | 28 |
| Oferta Académica Educación Continua..... | 29 |
| Educación Continua: Salud | 30 |
| Educación Continua: Multidisciplinario | 32 |
| Educación Continua: Derecho..... | 34 |
| Requisitos y Proceso de Inscripción para Educación Continua..... | 35 |
| Calendarios Académicos..... | 36 |
| Reglamentos y normativas institucionales..... | 51 |
| Beneficios estudiantiles..... | 53 |
| Convenios..... | 54 |



MENSAJE DE LA RECTORA



Dra. Cristina de Amaya

Rectora de la Universidad Evangélica de El Salvador

Estimados Profesionales,

Reciban un cordial saludo, felicitándoles por asumir con responsabilidad el deber que todo profesional tiene con su aprendizaje a lo largo de la vida, actualizándose y ampliando sus competencias mediante un aprendizaje experiencial, con enfoque andragógico, que les permitirá continuar siendo agentes de cambio para la transformación del entorno que les rodea, con base en el compromiso que hemos asumido con nuestros semejantes, con la sociedad en general y con las próximas generaciones.

Como Institución de educación superior, promovemos el aprendizaje a lo largo de la vida, impulsando de manera ética el progreso de la ciencia y el desarrollo tecnológico, mediante la investigación, la innovación y el desarrollo de proyectos, para contribuir a solventar las necesidades sociales de los sectores más vulnerables, en vinculación con la empresa, la industria y los sectores públicos y privados; considerando en nuestro quehacer, las tendencias que surgen en el campo laboral y en los sectores científicos, tecnológicos y económicos, a fin de que nuestros graduados de posgrados fortalezcan su Perfil acorde a los avances de la ciencia y las TIC, que les permitan un desempeño que sea pertinente a los actuales y futuros requerimientos en los distintos campos profesionales.

Agradecemos su confianza depositada en nuestra Universidad, reconocida por su trayectoria de más de cuatro décadas, la cual nos posiciona en un liderazgo académico nacional y regional, cuya mejor evidencia de ese liderazgo es la **calidad, impacto y trascendencia de nuestros graduados**, quienes se destacan por ser profesionales reconocidos a nivel nacional e internacional, altamente competentes, éticos en su actuar, y con una vocación de servicio a sus semejantes. El sello de la acreditación institucional otorgada por la Comisión de Acreditación de la Calidad de la Educación Superior de El Salvador (CdA), afirma nuestra responsabilidad con la mejora continua.

Ante los nuevos desafíos sociales que hoy afrontamos a escala nacional y mundial, aunado a las demandas que conlleva la transición hacia nuevos sistemas que están contruidos sobre la infraestructura de la era digital, confirmamos nuestro compromiso de continuar adaptándonos a las exigencias contemporáneas, para servir eficazmente a la sociedad salvadoreña, priorizando una formación que privilegie la calidad académica, la formación en valores cristianos, el fomento de una ciudadanía responsable con su prójimo y con su entorno, promoviendo la cooperación e internacionalización, la certificación permanente del personal docente, la educación virtual, la transformación digital, entre otros mecanismos que refuerzan nuestro quehacer universitario.

Es nuestra aspiración que su experiencia académica en los programas de la Escuela de Posgrados, los motiven a la acción, a la generación de propuestas, planes, programas y proyectos desde el lugar donde usted ejerce influencia, y que su liderazgo genere transformación de su entorno, en beneficio de los sectores identificados, logrando impactar la vida de las personas en su concepción social, cultural y ética.

MENSAJE DE LA DECANA



Dra. Nadia Menjivar Morán

Decana de la Escuela de Posgrados de la Universidad
Evangélica de El Salvador

Estimados Estudiantes:

El profesional del siglo XXI enfrenta un panorama desafiante que le demanda habilidades diversas y un compromiso continuo con la formación y el desarrollo personal, es ahí donde la Escuela de Posgrados UEES desempeña un papel fundamental no sólo identificando las áreas de formación críticas de país y de la región sino convirtiendo esas necesidades en programas formativos para la construcción de las competencias clave que le permitan a todos los profesionales graduados contribuir al progreso del país y sobresalir en un mundo en constante cambio.

La transformación digital global empuja no sólo las empresas a que innoven y se actualicen rápidamente sino a las Instituciones de Educación Superior para mantener su vigencia. La UEES en ese compromiso mantiene procesos de mejora continua en la transformación tecnológica de todos los servicios académicos y administrativos y como principal acción la Escuela de Posgrados mantiene un alto énfasis en la innovación de los planes de estudios de Maestrías y programas de Educación Continua orientando el perfil de egreso a un profesional con pensamiento estratégico y gerencial capaz de aportar soluciones integrando la gestión de la innovación y que impacte el entorno, de tal forma que destaque e influya su el entorno hasta lograr su máximo desarrollo profesional dentro o fuera del país.

La experiencia educativa que recibirán en la Escuela de Posgrados UEES se centra en la práctica experiencial donde el estudiante es el centro de la formación y aprende a través de la metodologías activas de aprendizaje, que se viven en las modalidades presenciales o virtuales; en escenarios virtuales, la UEES se convierte en la primera institución en El Salvador que integra simuladores virtuales en Maestrías, estos medios tecnológicos recrean escenarios donde el estudiante toma de decisiones y resuelve problemas como lo enfrentaría en el mundo empresarial real perfeccionando sus habilidades de gestión empresarial principalmente aplicados a las Maestrías en Dirección Estratégica del Talento Humano y Gestión e Innovación de Negocios Internacionales donde la formación gerencial empresarial y de negociación internacional es la base del perfil de egreso.

La construcción de propuestas de investigación aplicadas a los campos de especialidad de las Maestrías en Salud Pública y Epidemiología permite al graduado desarrollar propuestas de intervención en sus comunidades, planes estratégicos, vigilancia sanitaria y participar del desarrollo de programas y políticas para abordar problemáticas sociales aplicando el método científico y motivándoles a la publicación en revistas científicas y difusión de los hallazgos.

En el campo del Derecho nos enfocamos en brindar alternativas de especialización principalmente enfocados en dos grandes ramas, el primero el Derecho de Niñez, Mujeres y Familia a nivel de Maestría, cursos y diplomados complementarios en: derechos humanos de la primera infancia, litigación y argumentación oral, atención a la niñez y adolescencia con discapacidad, abordaje jurídico de la violencia intrafamiliar y de género, entre otras, el segundo en el Derecho Corporativo para los profesionales del ámbito jurídico decididos a desarrollarse en el ámbito empresarial para enfrentar, asesorar y regular la creación y funcionamiento de empresas siendo capaces de crear contratos comerciales, asesorar el gobierno corporativo, analizar las finanzas comerciales, conducir litigios, reestructuraciones, entre otros.

El año 2024 abre nuevas oportunidades para los profesionales con la reciente incorporación de la UEES en la Red de Educación Continua de Europa y América Latina RECLA y la emisión de micro credenciales registradas en Blockchain elevando la competitividad de la UEES y abriendo mayores espacios para responder a las necesidades de posicionamiento y desarrollo profesional.



UNIVERSIDAD EVANGÉLICA
DE EL SALVADOR

✓ MISIÓN

Formar profesionales con excelencia académica, conscientes del servicio a sus semejantes y con una ética cristiana basada en las Sagradas Escrituras para responder a las necesidades y cambios de la sociedad.

✓ VISIÓN

Ser la institución de Educación Superior, líder regional por su excelencia académica e innovación científica y tecnológica; reconocida por su naturaleza y práctica cristiana.

VALORES INSTITUCIONALES

1. Integridad

2. Excelencia

3. Compromiso

4. Solidaridad

5. Servicio

DECLARACIÓN DE FE

- Creemos que la Biblia ha sido inspirada por Dios y es la única, infalible y autorizada Palabra de Dios de acuerdo a sus textos originales.
- Creemos que hay un Dios, eternamente en tres Personas: Padre, Hijo y Espíritu Santo.
- Creemos en la deidad de nuestro Señor Jesucristo, en su nacimiento virginal, en su vida sin pecado, en sus milagros, en su muerte expiatoria por medio de su sangre derramada, en su resurrección corporal, en su ascensión a la diestra del Padre y en su segunda venida con poder y gloria.
- Creemos que para la salvación del hombre pecador, es absolutamente esencial su fe en la persona del Señor Jesucristo y que su regeneración la opera el Espíritu Santo.
- Creemos en el presente ministerio del Espíritu Santo, por cuya morada en el que cree, el Cristiano, puede vivir una vida de poder espiritual.
- Creemos en la resurrección tanto de los redimidos como de los perdidos: los que son salvos para resurrección de vida y los que están perdidos para resurrección de condenación.
- Creemos en la unidad espiritual de los creyentes en nuestro Señor Jesucristo, quienes constituyen su iglesia.

FUNDAMENTOS INSTITUCIONALES

La Universidad Evangélica de El Salvador (UEES) fue fundada en 1981 por un grupo de cristianos evangélicos, profesionales, líderes de las iglesias evangélicas históricas más representativas de nuestro país (Bautista, Centroamericana y Asambleas de Dios), con un modelo educativo cuyo trasfondo obedece a una cosmovisión bíblica de la historia, el pensamiento y el conocimiento.

La Universidad es por su naturaleza institucional una Corporación de Utilidad Pública, sin fines de lucro, constituida con base en el Título once, Capítulo tres de la Constitución Política, la Ley de Educación Superior y su Reglamento que permiten y garantizan la enseñanza superior universitaria en El Salvador. Sus Estatutos fueron aprobados mediante el acuerdo N° 2348 del 24 de junio de 1981 y el acuerdo N° 605 del 17 de julio de 1981 del Ministerio del Interior; actualizados mediante Acuerdo N° 15-1113 del 03 de Octubre de 2002 en el Ramo de Educación y publicado en el Diario Oficial #220, Tomo 357 del 22 de Noviembre de 2002; y últimamente se modificaron dichos Estatutos, a fin de armonizarlos con la reciente Ley de Educación Superior vigente desde el año 2004.

La Universidad, dado lo anterior, no tiene ningún tipo de intereses económicos externos, lo cual constituye una fortaleza que le permite orientar todos sus recursos e iniciativas al mejoramiento de sus servicios, garantizando con ello la continuidad de su proyecto educativo sin riesgos de desviación de sus intereses y los de la colectividad, tanto de su comunidad educativa como de la sociedad en general.



Orientados por la Misión y la Visión, la Universidad ha logrado construir y desarrollar un modelo educativo que combina una educación de exigencia académica con el rigor científico; administrando con seriedad y responsabilidad los planes y programas de estudio, la orientación educativa, la planificación didáctica metodológica, los procesos de evaluación, el empleo adecuado y equitativo de los recursos educacionales; con la introducción de un elemento que agrega un valor a la formación profesional a través de una orientación ética fundamentada en principios y valores cristianos.



Directorio Ejecutivo de la Universidad Evangélica de El Salvador

DE IZQUIERDA A DERECHA:

Primera fila: Rev. Mauricio Balmore Hernández (Presidente), Lic. Adiel Hernández Galdámez, Dra. Cristina de Amaya (Rectora), Lic. Carlos Humberto Vigil, Dr. Seth Mauricio Estrada.

Segunda fila: Lic. Rafael Antonio Narváez, Sr. José Marcelo Cárcamo, Dr. Mario Ernesto Palencia (Vicepresidente), Sr. Santiago Reynaldo Di-Majo (Secretario).

ORGANIZACIÓN INSTITUCIONAL

Orgánicamente la Universidad tiene una estructura, cuya principal autoridad es el Directorio Ejecutivo como máxima autoridad normativa y administrativa; seguido del Rector, quien es miembro del Directorio Ejecutivo, una Vicerrectoría Académica, una Vicerrectoría de Investigación y Proyección Social, una Vicerrectoría de Innovación y Educación Virtual, una Gerencia General con sus Gerencias y Departamentos Operativos, y una Dirección de Capellanía Universitaria.

Académicamente está estructurada en Facultades y Escuela de Posgrados; estos son organismos encargados de conservar, fomentar y difundir la ciencia, la tecnología y realizar investigaciones en campos propios de la especialidad; las Facultades son grandes unidades académicas responsables de administrar la oferta educativa formal y no formal, en dependencia de la Vicerrectoría Académica; organizativamente cuentan con Escuelas y Departamentos; y para el desarrollo de su labor académica e investigativa, están coordinadas además, con funcionarios y autoridades de la Vicerrectoría de Investigación y Proyección Social, la Dirección Académica, la Gerencia General, y los Consejos Técnicos de las Facultades y Escuela de Posgrados respectivamente.

La Universidad dispone de distintos Comités y Consejos, que orientan el desarrollo de las funciones sustantivas y de gestión, entre ellos: Comité Ejecutivo, Consejo Académico, Comité de Calidad Institucional, Consejo de Desarrollo y Planeamiento Institucional, Consejo Institucional de Investigación e Innovación, Comité Institucional de Proyección Social, entre otros.

Otras dependencias son: Asesoría Legal, Auditoría Interna y Dirección de Relaciones y Cooperación Internacional.

UNIVERSIDAD EVANGÉLICA DE EL SALVADOR

ORGANIGRAMA ESTRUCTURAL

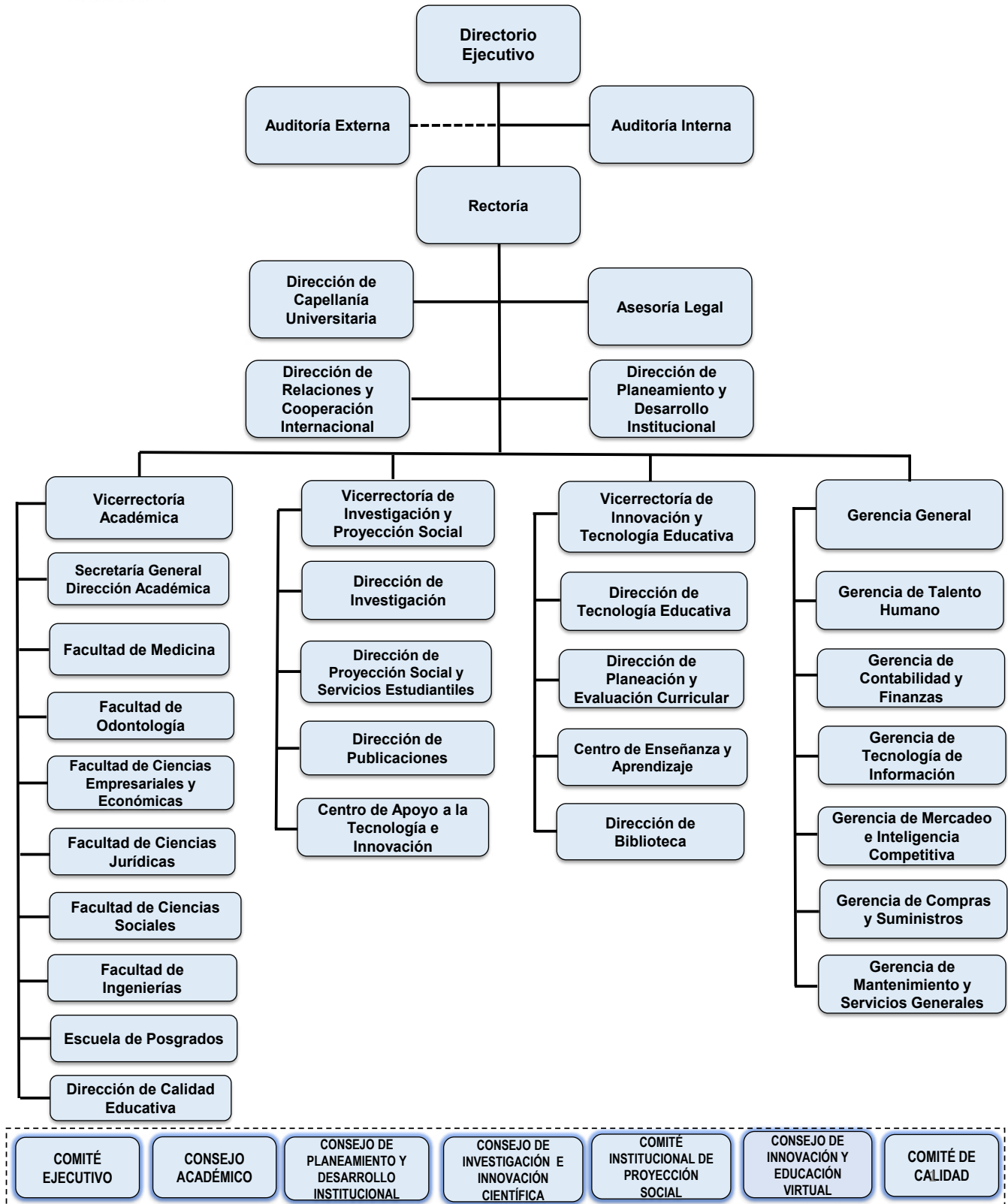

APROBADO POR DIRECTORIO EJECUTIVO EN SESIÓN 1484, 14 DE JUNIO 2023

NÓMINA DE AUTORIDADES EJECUTIVAS, ADMINISTRATIVAS Y ACADÉMICAS

COMITÉ EJECUTIVO

Rectora: Dra. Cristina Gloribel Juárez de Amaya

Vicerrectora Académica: Dra. Mirna Maribel García de González

Vicerrectora de Investigación y Proyección Social: Dra. Nuvia Estrada de Velasco

Vicerrectora de Innovación y Tecnología Educativa: Inga. María de los Ángeles Mercado

Director de Capellanía Universitaria: Lic. César Augusto Meléndez Martínez

Gerente General: Lic. Mario Isaac Parrillas Ortíz

DECANOS, DIRECTORES Y VICEDECANOS

Decano Facultad de Medicina: Dr. Carlos Miguel Monchez Ávalos

Decana Facultad de Odontología: Dra. Thelma Dinorah Alvarado Miguel

Decana Interina Facultad de Ciencias Empresariales y Económicas "Lic. Mauricio Antonio Barrientos Murcia": Lcda Marelyn Stephania Pérez Fuentes

Decano Facultad de Ciencias Sociales "Prof. y Dr. Santiago Echegoyén":

Lic. Vladimir Humberto Cruz Barahona

Decano Interino Facultad de Ingenierías: Ing. Douglas Adalberto Aguilar Montoya

Decano Facultad de Ciencias Jurídicas: Mtro. Marcos Alejandro Martínez Morales

Decana Escuela de Posgrados: Dra. Nadia María Menjivar Morán

Vicedecana Facultad de Odontología: Dra. Jennifer Elizabeth Aldana Hernández

Vicedecana Facultad de Medicina: Dra. Claudia Ivett Flores de Campos

Vicedecana de Área Clínica y Especialidades Médicas: Dra. Yanci Evelinda Orellana López

Vicedecano Escuela de Posgrados: Lic. Herbert Alberto Santos Guzmán

ASESORÍA LEGAL

Asesor Legal: Lic. José Arnulfo Hernández Lemus

AUDITORÍA INTERNA

Auditor Interno: Lcda. Claudia Margarita Tobar de Ayala

SECRETARÍA GENERAL

Secretaria General: Inga. Sonia Candelaria Rodríguez de Martínez

DIRECTORES

Directora de Relaciones y Cooperación Internacional:

Directora Académica: Inga. Sonia Candelaria Rodríguez de Martínez

Director de Planeamiento y Desarrollo Institucional:

Directora de Planeación y Evaluación Curricular: Lcda. Yanira Elizabeth Alvarenga Valencia

Directora de Calidad y Acreditación: Lcda. Karla Patricia Santana de Campos

Directora de Biblioteca: Lcda. Rosa Mercedes Ramírez Reyes

Directora de Investigación: Dra. Eufemia Aydeé Rivera de Parada

Director de Proyección Social y Servicios Estudiantiles: Lic. Walter Alexander Menjivar Cortez

Directora de Publicaciones: Lcda. Norma Estela Hernández Escobar

Director de Tecnología Educativa: Ing. Nestor Omar Villanueva Villalta

Director Centro de Enseñanza y Aprendizaje: Lic. Jonathan José Hernández De la O

GERENTES

Gerente de Talento Humano: Lcda. Marlene Alicia Méndez de Melara

Gerente de Mercadeo e Inteligencia Competitiva: Arq. Rodrigo Eduardo Barrera Córdova

Gerente de Tecnología de Información: Ing. Oscar Humberto Díaz Jurado

Gerente de Contabilidad y Finanzas: Licda. Vanessa de los Angeles Alberto Portillo

Gerente de Mantenimiento y Servicios Generales: Ing. Noel Alan Fernández Sánchez

Gerente de Compras y Suministros: Ing. Adolfo Antonio Renderos Martínez

ESCUELA DE POSGRADOS

Decana: Dra. Nadia María Menjivar Morán

Vicedecano Escuela de Posgrados: Lic. Herberth Alberto Santos Guzmán

Coordinadora Administrativa de Maestrías: Lcda. Gabriela Elizabeth Martínez Cárcamo

Coordinadora de la Maestría en Derecho de Niñez, Mujeres y Familia:

Mtra. Emma Patricia Muñoz Zepeda

Responsable de la Maestría en Metodología de la Investigación Científica:

Mttra. Cristina Aracely de Lourdes Muñoz

Coordinador Maestría en Salud Pública: Dr. José Salvador Sorto Chacón

Coordinador Maestría Dirección Estratégica del Talento Humano:

Lic. Douglas Ernesto Castaneda Medrano

Coordinadora Maestría en Epidemiología: Dra. Lilian Verónica Ávalos de Orellana

Coordinador Maestría en Derecho Corporativo: Dr. Edys Alcides Guandique Sánchez

Coordinador Maestría en Gestión e Innovación de Negocios Internacionales:

Lic. Héctor Eduardo Palucho Martínez

Coordinadora de Educación Continua: Lcda. Lissette Beatriz Majano Iraheta

Coordinadora de Oficina de Vinculación con Graduados: Lcda. Angie Urías García

EL MODELO EDUCATIVO POR COMPETENCIAS DE LA UNIVERSIDAD EVANGÉLICA DE EL SALVADOR

El Modelo Educativo es un referente que contiene las intencionalidades bajo las cuales, la institución, se compromete ante la sociedad en la responsable tarea de formar nuevos cuadros de profesionales en diferentes campos disciplinarios. Su función no sólo orienta la práctica educativa como tarea fundamental, sino las tareas de gestión, administración, desarrollo y evaluación de su quehacer académico y administrativo.

Uno de sus compromisos fundamentales está relacionado con la formación ética y moral de sus estudiantes, ofreciendo a la sociedad un profesional consciente de su realidad y del servicio al prójimo, motivado por un espíritu de solidaridad tal y como lo expresa el mandamiento del evangelio.

Este Modelo Educativo combina una educación de exigencia académica con rigor científico, administrando para ello con seriedad y responsabilidad los planes y programas de estudio de sus diferentes carreras, la planificación didáctica, los procesos de evaluación, el uso adecuado de los recursos educacionales a efecto de lograr la mejor formación de futuros profesionales.

Este referente permite a la institución avanzar con calidad en el cumplimiento de las funciones que le delimita la legislación de la educación superior: docencia, investigación, proyección social, más la función de difusión mediante la cual le permite socializar, tanto a la comunidad universitaria como a la comunidad científica nacional e internacional, las actividades, resultados y logros institucionales. De especial interés dentro del modelo educativo es la dimensión ambiental en el currículo de cada carrera de tal forma que se propicie en los estudiantes el desarrollo de saberes, conocimientos, aptitudes, competencias, habilidades, valores y actitudes que favorezcan un desarrollo sustentable del medio ambiente.

La docencia apoyada en métodos participativos deberá formar estudiantes para que se conviertan en profesionales bien informados y profundamente motivados, provistos de sentido crítico y capaces de analizar los problemas de la sociedad, buscar soluciones, aplicarlas y convertirse en agentes de transformación social, aportando a la contribución de la definición y tratamiento de los problemas que afectan al bienestar de las comunidades, todo ello articulado con las acciones y proyectos de proyección social.

Nuestro Modelo Educativo se enriquece con el enfoque socioformativo, que busca desarrollar competencias integrales para la vida, aplicando el pensamiento complejo para la comprensión y el abordaje de los problemas del contexto con idoneidad y compromiso ético, permite además, una nueva perspectiva o mirada de los procesos educativos, asegura la mejora continua, calidad en el desempeño, protagonismo de los estudiantes, orientación de la enseñanza a partir de los procesos de aprendizaje, contextualización de la formación, permite trabajar con proyectos transversales y colaborativos, buscando cuatro metas claves: 1) Promover la creación de un proyecto ético de vida, 2) Desarrollar y consolidar el emprendimiento, 3) Formar y fortalecer las competencias para resolver problemas de contexto, y, 4) Trabajar de manera colaborativa.

Lo anterior, es apoyado por medios y herramientas e-Learning, para responder a un contexto en constante avance tecnológico. La Universidad, por medio de su Plataforma de Campus Virtual y de Simulación UEES, promueve un aprendizaje colaborativo, participativo, autónomo y flexible en tiempo y espacio, en donde el estudiante es moderado por el tutor virtual aplicando estrategias para el logro de las competencias. El aprendizaje con material multimedia se aplica de manera síncrona y asíncrona que proporciona al estudiante y docente la oportunidad de fortalecer sus conocimientos a través de espacios virtuales de aprendizaje.

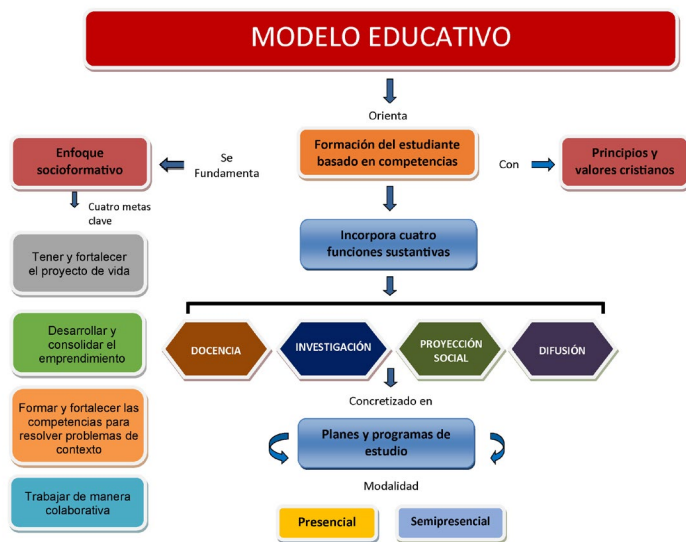



OFERTA ACADÉMICA

MAESTRÍAS



MAESTRÍA EN DIRECCIÓN ESTRATÉGICA DEL TALENTO HUMANO

Modalidad Virtual

Título a Otorgar:

Maestro/a en Dirección Estratégica del Talento Humano

Duración: 2 años. 4 Ciclos Académicos

Número de Asignaturas: 18 asignaturas.

Número de Unidades Valorativas: 64 U.V.

ARANCEL

Matrícula \$250.00 • Cuota fija: \$240.00 • Seguro: \$5.00

Objetivo de la Maestría:

- Formar profesionales con pensamiento estratégico en la dirección de talento humano, capaces de innovar, crear, investigar, observar y formular directrices, políticas y estrategias para potenciar el valor de las organizaciones a su cargo.

Plan de Estudio de la Maestría en Dirección Estratégica del Talento Humano Modalidad Virtual

PRIMER AÑO



SEGUNDO AÑO



PROCESO DE GRADUACIÓN

CÓDIGO ← N° DE ORDEN

ASIGNATURA

PRERQUISITO → UNIDAD VALORATIVA

UNIDADES VALORATIVAS: 64

ASIGNATURAS: 18

ÁREAS DE FORMACIÓN

| | |
|--|---|
| | Gestión Estratégica del Talento |
| | Creación de Ambientes y Cultura Organizacionales Saludables para la Productividad |
| | Gestión de Optimización de Procesos y Manejo de Inteligencia de Negocios |
| | Socio Asesoría de Negocios |



MAESTRÍA EN GESTIÓN E INNOVACIÓN DE NEGOCIOS INTERNACIONALES

Modalidad Virtual

Título a Otorgar:

Maestro/a en Gestión e Innovación de Negocios Internacionales

Duración: 2 años. 4 Ciclos Académicos

Número de Módulos: 16 Módulos.

Número de Unidades Valorativas: 64 U.V.

ARANCEL

Matrícula \$200.00 • Cuota fija: \$240.00 • Seguro: \$5.00

Objetivo de la Maestría:

- Formar profesionales líderes y especialistas capaces de innovar en los procesos y negocios relacionados con el comercio internacional, conocedores de la realidad y la gestión empresarial, el pensamiento estratégico, la toma de decisiones y la solución de problemas en escenarios multiculturales, bajo un enfoque ético y multidisciplinario.

Plan de Estudio de la Maestría en Gestión e Innovación de Negocios Internacionales Modalidad Virtual

PROCESO DE GRADUACIÓN

PRIMER AÑO

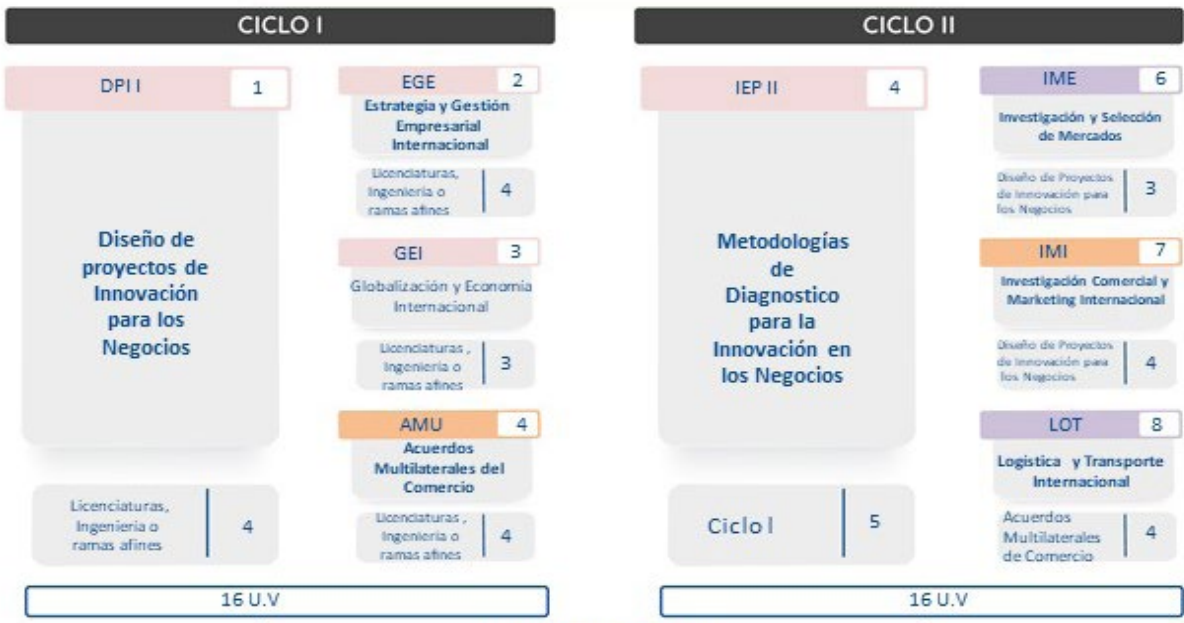

SEGUNDO AÑO



UNIDADES VALORATIVAS: 64

ASIGNATURAS: 16

| ÁREAS DE FORMACIÓN | |
|---|--|
| | Estrategia de Innovación y Gestión de Negocios Internacionales |
| | Marketing y Logística Internacional |
| | Ordenamiento Jurídico del Comercio Internacional |
| | Inglés y Cultura Internacional de los Negocios |



MAESTRÍA EN METODOLOGÍA DE LA INVESTIGACIÓN CIENTÍFICA

Modalidad Virtual

Título a Otorgar:

Maestro/a en Metodología de la Investigación Científica

Duración: 2 años. 4 Ciclos Académicos

Número de Módulos: 16 Módulos

Número de Unidades Valorativas: 65 U.V.

ARANCEL

Matrícula \$200.00 • Cuota: \$160.00 • Seguro: \$5.00

Objetivo de la Maestría:

Formar profesionales capaces de recopilar, procesar, analizar e interpretar correctamente la información para la toma de decisiones y la realización de trabajos de investigación científica a partir del manejo del enfoque cualitativo y cuantitativo dentro de cualquier modalidad en investigación.

Plan de Estudio de la Maestría en Metodología de la Investigación Científica Modalidad Virtual

| AÑO I | | | | AÑO II | | | |
|---|----|---|---|-----------|----|--|---|
| CICLO I | | | | CICLO III | | | |
| FTEC | 1 | Fundamentos Teóricos y Éticos de la Ciencia | 4 | PMCT | 2 | Principios de la Metodología de Investigación Cuantitativa | 4 |
| Licenciatura, Ingeniería o Doctorado | | | | | | | |
| PMCL | 3 | Principios de la Metodología de Investigación Cualitativa | 4 | IBDO | 4 | Investigación Bibliográfica y Documental | 3 |
| Licenciatura, Ingeniería o Doctorado | | | | | | | |
| 15 U.V. | | | | 17 U.V. | | | |
| CICLO II | | | | CICLO IV | | | |
| AMCT | 5 | Aplicación de la Metodología de la Investigación Cuantitativa | 4 | AMCL | 6 | Aplicación de la Metodología de la Investigación Cualitativa | 4 |
| Principios de la Metodología de Investigación Cuantitativa | | | | | | | |
| FADA | 7 | Fundamentos del Análisis de Datos | 4 | DPI | 8 | Diseño de Proyectos de Investigación | 4 |
| -Aplicación de la Metodología de la Investigación Cuantitativa -Aplicación de la Metodología de la Investigación Cualitativa | | | | | | | |
| 16 U.V. | | | | 17 U.V. | | | |
| GAPI | 9 | Gestión y Administración de Proyectos de Investigación | 4 | ADCT | 11 | Análisis de Datos Cuantitativos | 5 |
| Diseño de Proyectos de Investigación | | | | | | | |
| PEI | 10 | Pensamiento Estratégico e Innovación | 3 | ADCL | 12 | Análisis de Datos Cualitativos | 5 |
| Diseño de Proyectos de Investigación | | | | | | | |
| MEPI | 13 | Monitoreo y Evaluación de Proyectos de Investigación | 4 | ADRC | 14 | Análisis del Discurso y Redacción Científica | 5 |
| -Análisis de Datos Cuantitativos -Análisis de Datos Cualitativos | | | | | | | |
| CICI | 15 | Comunidades de Investigación Científica | 3 | COCI | 16 | Comunicación Científica | 5 |
| Pensamiento Estratégico e Innovación | | | | | | | |

PROCESO DE GRADUACIÓN

| | | | | | |
|---------------|---|--|--|---|-------------------|
| CÓDIGO | → | | | ← | N° DE ORDEN |
| ASIGNATURA | → | | | ← | |
| PRERREQUISITO | → | | | ← | UNIDAD VALORATIVA |

ASIGNATURAS: 16

UNIDADES VALORATIVAS: 65

Áreas de Formación

| | |
|--|--|
| | Diseño y Gestión de Proyectos de Investigación |
| | Comunicación Científica |
| | Dirección Estratégica |

Fuente: Elaboración propia.

**En esta carrera de maestría no se impartirán módulos en ciclo extraordinario



MAESTRÍA EN DERECHO DE LA NIÑEZ, MUJERES Y FAMILIA

Modalidad Semipresencial

Título a Otorgar:

Maestro/a en Derecho de Niñez, Mujeres y Familia

Duración: 2 años. 4 Ciclos Académicos

Número de Módulos: 16 Módulos

Número de Unidades Valorativas: 64 U.V.

ARANCEL

Matrícula \$200.00 • Cuota fija: \$160.00 • Seguro: \$5.00

Objetivo de la Maestría:

- Formar profesionales con el propósito de proteger a las poblaciones en situación de vulnerabilidad, manteniendo una actitud de vigilancia con estrategias de protección jurídica de la niñez, mujeres y familia, dentro de una escala de valores, como base fundamental de la sociedad salvadoreña.

Plan de Estudio de la Maestría en Derecho de la Niñez, Mujeres y Familia

Modalidad Semipresencial

PRIMER AÑO

CICLO I

| | |
|---|---|
| DDH | 1 |
| Derecho Internacional de los Derechos Humanos | 4 |
| Licenciatura en Ciencias Jurídicas | |

| | |
|--|---|
| ANM | 2 |
| Abordaje Interdisciplinario de la Niñez, Mujeres y Familia | 4 |
| Licenciatura en Ciencias Jurídicas | |

| | |
|--|---|
| DNA | 3 |
| Derechos de la Niñez y la Adolescencia | 4 |
| Licenciatura en Ciencias Jurídicas | |

| | |
|---|---|
| PNM | 4 |
| Problemática Actual en Niñez, Mujeres y Familia | 4 |
| Licenciatura en Ciencias Jurídicas | |

16 U.V

CICLO II

| | |
|---|---|
| GYV | 5 |
| Género y Violencia | 4 |
| Derecho Internacional de los Derechos Humanos | |

| | |
|--|---|
| PPN | 6 |
| Políticas Públicas de Niñez, Mujeres y Familia | 4 |
| Abordaje Interdisciplinario de la Niñez, Mujeres y Familia | |

| | |
|--|---|
| FYG | 7 |
| Filiación y Genética | 4 |
| Derechos de la Niñez y la Adolescencia | |

| | |
|---|---|
| GPI | 8 |
| Gestión de Proyectos de Investigación y Consultoría en Ciencias Jurídicas | 4 |
| Problemática Actual en Niñez, Mujeres y Familia | |

16 U.V

Asignaturas: 16

| | | | | |
|---------------|---|--|---|-------------------|
| CÓDIGO | → | | ← | N° DE ORDEN |
| ASIGNATURA | → | | | |
| PRERREQUISITO | → | | ← | UNIDAD VALORATIVA |

SEGUNDO AÑO

CICLO III

| | |
|--|---|
| RAC | 9 |
| Resolución Alternativa de Conflictos en Materia de Familia | 3 |
| Problemática Actual en Niñez, Mujeres y Familia | |

| | |
|---|----|
| PNAI | 10 |
| Procesos Especializados en Niñez y Adolescencia I | 4 |
| Derechos de la Niñez y la Adolescencia | |

| | |
|---|----|
| APF | 11 |
| Aspectos Procesales en Derecho de Familia | 4 |
| Problemática Actual en Niñez, Mujeres y Familia | |

| | |
|---|----|
| PMI | 12 |
| Procesos y Metodologías de Investigación Jurídica | 5 |
| Gestión de Proyectos de Investigación y Consultoría en Ciencias Jurídicas | |

16 U.V

CICLO IV

| | |
|---|----|
| PPA | 13 |
| Pautas Procesales para el Abordaje de la Violencia contra las Mujeres | 4 |
| Género y Violencia | |

| | |
|--|----|
| PNAII | 14 |
| Procesos Especializados en Niñez y Adolescencia II | 4 |
| Procesos Especializados en Niñez y Adolescencia I | |

| | |
|---|----|
| JUC | 15 |
| Justicia Constitucional | 3 |
| Derecho Internacional de los Derechos Humanos | |

| | |
|---|----|
| INI | 16 |
| Informes y Comunicación en Investigación Jurídica | 5 |
| Procesos y Metodologías de Investigación Jurídica | |

16 U.V

Unidades Valorativas: 64 U.V

| AREA DE FORMACIÓN | | |
|--------------------|------------------------|--|
| Derecho de Familia | Derecho Procesal | |
| Derechos Humanos | Investigación Jurídica | |

| MODALIDAD | |
|----------------|--|
| Semipresencial | |

P
R
O
C
E
S
O

D
E

G
R
A
D
U
A
C
I
Ó
N



MAESTRÍA EN DERECHO CORPORATIVO

Modalidad Semipresencial

Título a Otorgar:

Maestro/a en Derecho Corporativo

Duración: 2 años. 4 Ciclos Académicos + 6 meses de proceso de graduación

Número de Asignaturas: 16 asignaturas.

Número de Unidades Valorativas: 64 U.V.

ARANCEL

Matrícula \$200.00 • Cuota: \$180.00 • Seguro: \$5.00

Objetivo de la Maestría:

Formar profesionales con conocimientos especializados que le permita desempeñarse con excelencia, brindando asesorías y una oportuna orientación a las empresas, corporaciones y personas que requieran este tipo de asesoramiento legal como lo es aspectos reguladores del derecho de la empresa, áreas del derecho aduanero y el comercio exterior, tramites y leyes tributarias.

Plan de Estudio de la Maestría en Derecho Corporativo Modalidad Semipresencial

P
R
O
C
E
S
O
D
E
G
R
A
D
U
A
C
I
Ó
N

PRIMER AÑO

| CICLO I | | CICLO II | |
|---|--------------------------------------|---|--|
| GEFC 1 | DSO 2 | ARC 5 | DNE 6 |
| Gerencia Empresarial y Finanzas Corporativas | Derecho Societario | Arbitraje Comercial | Derecho Notarial de la empresa |
| Licenciatura en Ciencias Jurídicas 4 | Licenciatura en Ciencias Jurídicas 4 | Derecho de Contratos y Obligaciones Mercantiles 4 | Derecho Societario 4 |
| DCOM 3 | DLC 4 | DAT 7 | MIJI 4 |
| Derecho de Contratos y Obligaciones Mercantiles | Derecho Laboral corporativo | Derecho Aduanero y Tributario | Metodología de la Investigación Jurídica I |
| Licenciatura en Ciencias Jurídicas 4 | Licenciatura en Ciencias Jurídicas 4 | Derecho Laboral Corporativo 4 | Ciclo I 5 |
| 16 U.V. | | 17 U.V. | |

SEGUNDO AÑO

| CICLO III | | CICLO IV | |
|----------------------------------|-------------------------------------|--|---|
| DNT 9 | DC 10 | DPE 13 | DBB 14 |
| Derecho y Nuevas Tecnologías | Derecho de la Competencia | Derecho Penal Empresarial | Derecho de Contratos y Obligaciones Mercantiles |
| Arbitraje Comercial 3 | Derecho Aduanero y Tributario 3 | Ciclo III 4 | Ciclo III 4 |
| DPI 11 | NMI 12 | ERSE 15 | MIJI 16 |
| Derecho de Propiedad Intelectual | Negociación y Mercado Internacional | Ética y Responsabilidad Social Empresarial | Metodología de la Investigación Jurídica II |
| Derecho Notarial de la Empresa 4 | Ciclo II 4 | Ciclo III 4 | Ciclo III 5 |
| 14 U.V. | | 17 U.V. | |



UNIDADES VALORATIVAS: 64

ASIGNATURAS: 15

| ÁREAS DE FORMACIÓN | |
|--------------------|---------------------------------|
| | Áreas de Jurídica |
| | Áreas Empresarial |
| | Áreas de Investigación Jurídica |

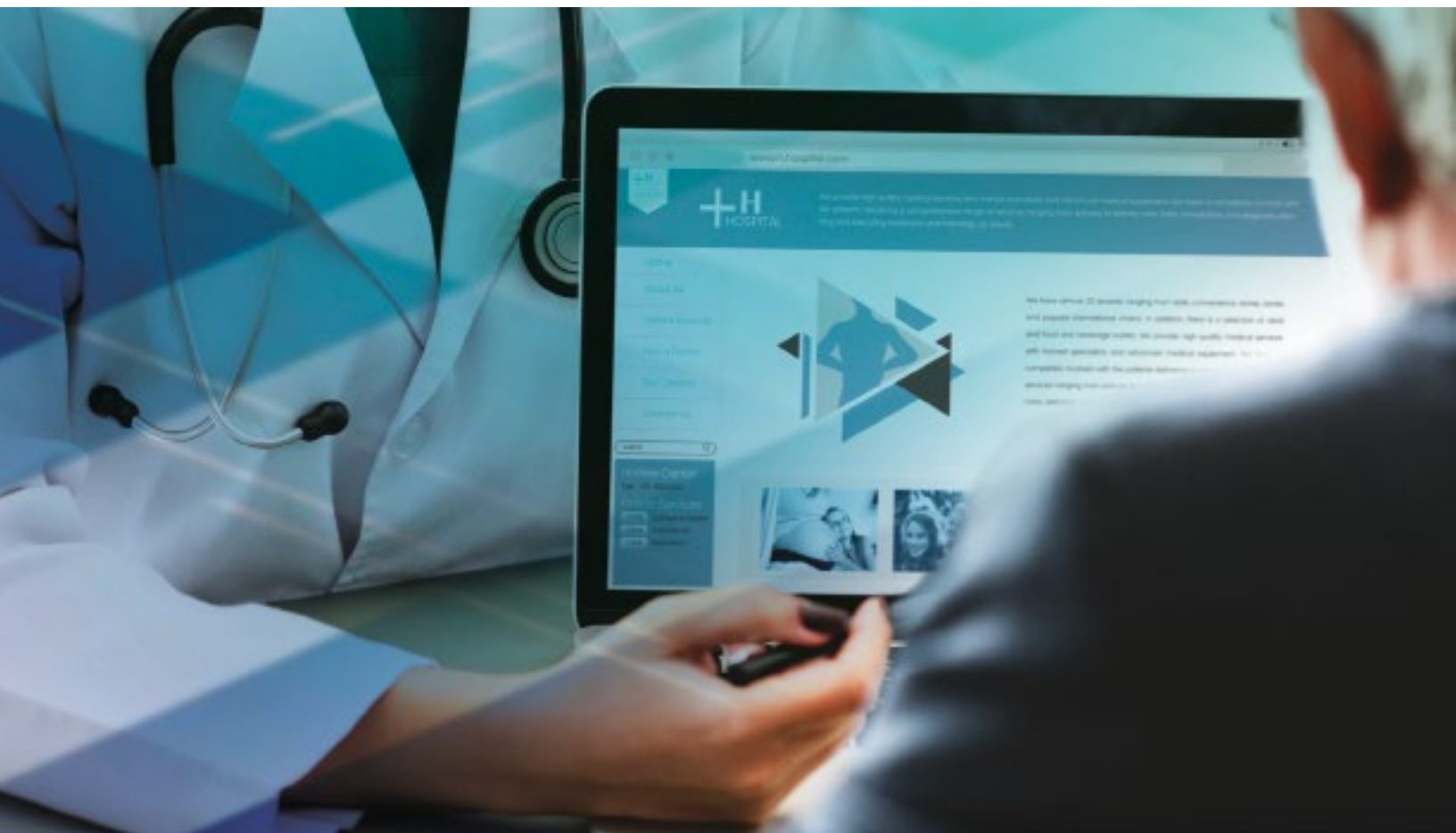

MAESTRÍA EN EPIDEMIOLOGÍA

Modalidad Presencial

Título a Otorgar: Maestro/a en Epidemiología

Duración: 2 años. 4 Ciclos Académicos

Número de módulos: 11 módulos

Número de Unidades Valorativas: 64 U.V.

ARANCEL

Matrícula \$220.00 • Cuota: \$240.00 • Seguro: \$5.00

Objetivo de la Maestría:

- Formar profesionales capaces de investigar, analizar, proponer medidas de prevención y control, para crear evidencia científica que sea utilizada en la toma de decisiones para responder a las necesidades de salud de la población, mediante la aplicación integral de conocimientos en vigilancia, proyectos de investigación, el análisis económico, estadísticos, clínicos, demográficos y ambientales.

Plan de Estudio de la Maestría en Epidemiología Modalidad Presencial

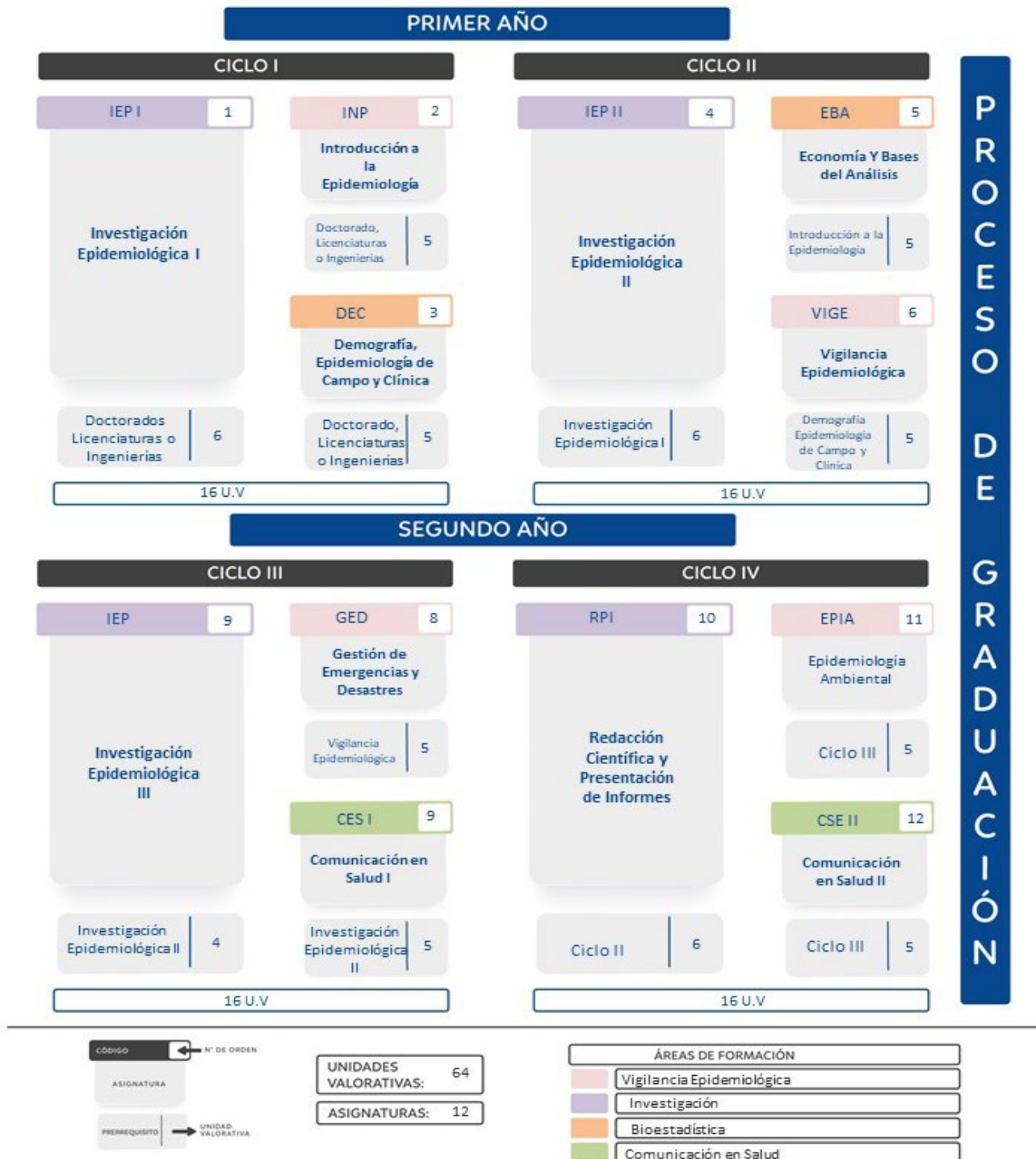



MAESTRÍA EN SALUD PÚBLICA

Modalidad Virtual

Título a Otorgar:

Maestro/a en Salud Pública

Duración: 2 años. 4 Ciclos Académicos

Número de módulos: 16 asignaturas

Número de Unidades Valorativas: 67 U.V.

ARANCEL

Matrícula \$220.00 • Cuota: \$240.00 • Seguro: \$5.00

Objetivo de la Maestría:

- Formar expertos en el campo de acción de la Salud Pública capaces de afrontar multidisciplinar e integralmente los problemas de salud de la población a través de intervenciones de promoción, protección y restauración de la salud comunitaria.

Plan de Estudio de la Maestría en Salud Pública Modalidad Virtual

PROCESO DE GRADUACIÓN

PRIMER AÑO

| CICLO I | | CICLO II | |
|--|--|---|---|
| DEP 1 Demografía y Epidemiología | SCO 2 Salud Comunitaria | LAS 5 Legislación Aplicada a la Salud | VSA 6 Vigilancia Sanitaria |
| Licenciatura, Ingeniería o Doctorado 4 | Licenciatura, Ingeniería o Doctorado 3 | Fundamentos de Administración de Servicios de Salud 3 | Investigación en Salud I 4 |
| IES I 3 Investigación en Salud I | FAS 4 Fundamentos de administración de Servicio de Salud | BIO 7 Bioestadística | IES II 8 Metodología de la Investigación Jurídica I |
| Licenciatura, Ingeniería o Doctorado 4 | Licenciatura, Ingeniería o Doctorado 4 | Investigación en Salud I 5 | Investigación en Salud I 5 |
| 15 U.V. | | 17 U.V. | |

SEGUNDO AÑO

| CICLO III | | CICLO IV | |
|--|--|---------------------------------------|--|
| GCSS 9 Gerencia de Calidad en los Servicios de Salud | FAPS 10 Formulación y Administración de Proyectos en Salud | ECS 13 Economía de la Salud | DLP 14 Desarrollo Local y Políticas Públicas |
| Legislación Aplicada a la Salud 3 | Investigación en Salud II 4 | Ciclo III 3 | Ciclo III 3 |
| GED 11 Gerencia Estratégica de Datos | PES 12 Planificación Estratégica en Salud | SIN 15 Salud Internacional | CES 16 Comunicación Estratégica en Salud |
| Ciclo II 5 | Ciclo II 5 | Ciclo III 3 | Ciclo III 6 |
| 17 U.V. | | 15 U.V. | |



UNIDADES VALORATIVAS: 64

ASIGNATURAS: 16

| ÁREAS DE FORMACIÓN | |
|--------------------|------------------------------------|
| | Investigación |
| | Proyectos en Salud |
| | Gerencia y Administración en Salud |
| | Asignatura No Presencial |

REQUISITOS Y PROCESO DE INSCRIPCIÓN PARA MAESTRÍAS

1. Presentar documentación en la Escuela de Posgrados

DOCUMENTOS:

- Título Universitario (presentarlo en original y fotocopia)
- Auténticas del título por el MINEDUCYT (presentarlo en original y fotocopia)
- Partida de nacimiento original y reciente (no más de 3 meses)
- 2 Fotografías tamaño cédula, a color o blanco y negro de tiempo
- Fotocopia de DUI y NIT
- Currículum Vitae (2 hojas máximo, sin atestados)

2. Pruebas psicológicas

3. Entrevista con Coordinador de la Maestría

4. Inscripción de asignaturas

5. Cancelar matrícula y cuotas

6. Entrega de carné





OFERTA ACADÉMICA

EDUCACIÓN CONTINUA

OFERTA ACADÉMICA

EDUCACIÓN CONTINUA: SALUD

POSGRADO EN GERENCIA EN SALUD

(MODALIDAD VIRTUAL)

OBJETIVO GENERAL

Desarrollar un conjunto de habilidades humanas que los lleven a conjugar el conocimiento y la competencia técnica con la excelencia interpersonal, complementando su formación técnica en gestión, afín de hacer frente con eficiencia, eficacia y efectividad los retos y desafíos del actual y futuro mundo laboral en un entorno de intensa competencia, desarrollándolo en un ambiente virtual para el fortalecimiento de las competencias en el uso de Tecnologías de la Información TIC'S.

DURACIÓN: 10 meses (modalidad virtual)

HORARIO DE CLASES:

Encuentros online sábados de 5:30 pm a 7:10 pm

INVERSIÓN:

1 Matrícula de.....\$80.00

10 Mensualidades de.....\$115.00

Inversión total de.....\$1,230.00

DIPLOMADO EN AUDITORÍA EN SALUD

(MODALIDAD SEMIPRESENCIAL)

OBJETIVO GENERAL

Capacitar en el aprendizaje y dominio de conceptos y herramientas para el desarrollo del proceso de auditoría, instrumentos, metodologías y criterios los cuales no son adquiridos en los contenidos o prácticas de las carreras del pregrado y que será de un aporte de valor contribuyendo al fortalecimiento y mejora de la calidad de los servicios sanitarios en El Salvador.

DURACIÓN: 8 meses (modalidad semipresencial)

HORARIO DE CLASES: Clases Virtuales: miércoles de 6:30 a 8:00 pm.

Clases Presencial: 1 sábado por módulo de 2:00 a 4:30 pm (al final del Módulo).

INVERSIÓN

1 Matrícula de..... \$100.00

8 Mensualidades de..... \$150.00

Inversión total de.....\$1,300.00

CURSO DE ELETROCARDIOGRAFÍA

(MODALIDAD VIRTUAL)

OBJETIVO GENERAL

Conocer, entender e interpretar clínicamente un electrocardiograma dado en una forma práctica y con esto, de ser necesario, brindar el abordaje y tratamiento adecuado a cada paciente en base a la interpretación de su examen.

DURACIÓN: 5 meses (modalidad virtual)

HORARIO DE CLASES: encuentros online lunes de 6:30 pm a 9:10 pm

INVERSIÓN:

1 Matrícula de\$85.00

5 mensualidades de \$115.00

Inversión total de\$660.00

DIPLOMADO EN MEDICINA DE URGENCIAS Y EMERGENCIAS

(MODALIDAD SEMIPRESENCIAL)

OBJETIVO GENERAL

El Diplomado enfatiza el uso de distintos algoritmos los cuales son una potente herramienta sistemática para evaluar y manejar las emergencias médicas a nivel prehospitario y hospitalario. Los estudiantes aprenden a reconocer y manejar crisis médicas comunes a través de escenarios simulados que se realizarán a través de prácticas basadas en casos que desafían al participante para aplicar sus conocimientos a pacientes altamente críticos.

El diplomado enfatiza el uso del tamaño de la escena, la historia, el debate grupal interactivo sobre posibles estrategias de tratamiento y el examen físico para descartar sistemáticamente y considerar las posibilidades y probabilidades en el tratamiento de las crisis médicas de los pacientes.

DURACIÓN: 7 meses

HORARIO DE CLASES: sábados de 9:00 a 10:40 am y sábados de prácticas de 8:00 am a 12:00 m

INVERSIÓN:

1 Matrícula de..... \$100.00

7 cuotas de.....\$150.00

Inversión total de.....\$1,000.00

OFERTA ACADÉMICA

EDUCACIÓN CONTINUA: SALUD

CURSO SOBRE SECRETO PROFESIONAL, CONSENTIMIENTO INFORMADO Y EXPEDIENTE CLÍNICO, FÍSICO Y VIRTUAL (MODALIDAD VIRTUAL)

COMPETENCIAS A DESARROLLAR:

- Aplicar en el ejercicio de la profesión, la garantía del consentimiento informado.
- Ser un profesional garante de la inviolabilidad del consentimiento informado.
- Conocer las entidades a las que debe avocarse para obtener la firma electrónica y la autorización de implementar el expediente electrónico.
- Actuar de forma preventiva para evitar la violación de los derechos de los pacientes en materia de confidencialidad.
- Identificar sus alcances como participante de un proceso penal que involucre información confidencial.

DURACIÓN: 1 mes

HORARIO DE CLASES: Un encuentro síncrono a la semana (sábados de 6:30 pm a 8:30 pm) y mediante el desarrollo de contenidos y tareas cada módulo a través de la plataforma virtual.

INVERSIÓN

| | |
|-------------------------|----------|
| 1 Matrícula de..... | \$60.00 |
| 1 Cuota de | \$95.00 |
| Inversión total de..... | \$155.00 |

CURSO DE CURACIÓN Y CUIDADO INTEGRAL DE HERIDAS, ÚLCERAS Y PIE DIABÉTICO (MODALIDAD VIRTUAL)

Este curso está dirigido a Médicos Generales, personal de enfermería, tanto de Primer como Segundo Nivel de Atención en Salud, personal de Salud como los que tienen práctica en el área privada ambulatoria en curación de heridas y úlceras.

El objetivo principal es enseñar en forma holística y completa el arte de la curación y cuidado integral de todas las heridas y úlceras existentes, así como del Síndrome del Pie Diabético.

DURACIÓN: 5 meses (modalidad virtual)

HORARIO: encuentros online lunes de 6:30 pm a 9:10 pm

INVERSIÓN:

| | |
|--------------------------|----------|
| 1 Matrícula de | \$85.00 |
| 5 Cuotas de | \$115.00 |
| Inversión total de | \$660.00 |

CURSO SOBRE LAS RESPONSABILIDADES ADMINISTRATIVAS Y PENALES DEL EJERCICIO DE LAS PROFESIONES DE LA SALUD (MODALIDAD VIRTUAL)

COMPETENCIAS A DESARROLLAR:

- Aplicar en el ejercicio de la profesión, el cumplimiento de sus obligaciones legales, siendo garante en su entorno profesional de los derechos de los pacientes.
- Ejercer la profesión desde el conocimiento adecuado, que permita evitar que en su ejercicio enfrente procesos administrativos o penales en su contra.
- Ser capaz de identificar los mecanismos para defender sus derechos como profesional de la salud.

DURACIÓN: 1 mes

HORARIO DE CLASES: Un encuentro síncrono a la semana (sábados de 6:30 pm a 8:30 pm) y mediante el desarrollo de contenidos y tareas cada módulo a través de la plataforma virtual.

INVERSIÓN:

| | |
|--------------------------|----------|
| 1 Matrícula de | \$60.00 |
| 1 Cuota de | \$95.00 |
| Inversión total de | \$155.00 |

CURSO DE PLANIFICACIÓN ESTRATÉGICA PARA ORGANIZACIONES SANITARIAS (MODALIDAD VIRTUAL)

COMPETENCIAS A DESARROLLAR:

- Aplicar la planificación estratégica como herramienta de gestión en organizaciones sanitarias privadas y públicas en todos los niveles de atención.
- Caracterizar los diversos tipos de planificación en salud: de largo plazo (planificación estratégica), de mediano plazo (planificación anual de actividades, presupuestaria y de proyectos) y de corto plazo (planificación operativa).
- Elaborar el diagnóstico estratégico de una organización sanitaria: diagnóstico del entorno, y del interno, aplicando la herramienta de análisis estratégico.
- Construir indicadores de seguimiento para la planificación estratégica del contexto del Sistema Nacional de Salud.
- Diseñar intervenciones de innovación tecnológica sanitaria, siguiendo las guías y definiciones de innovación del Manual de Oslo.
- Innovar procesos y procedimientos de atención, a fin de procurar mejor prestación de servicios ya sea de promoción y prevención, diagnóstico, tratamiento, rehabilitación, cuidados de largo plazo, y todos los sistemas de organización y soporte de una organización sanitaria.

DURACIÓN: 3 meses

HORARIO DE CLASES: sábados de 9:00 am a 11:30 am

INVERSIÓN:

1 Matrícula de.....\$60.00

3 Cuotas de.....\$105.00

Inversión total de.....\$375.00

DIPLOMADO EN NUTRICIÓN Y ACTIVIDAD FÍSICA EN SITUACIONES METABÓLICAS ESPECIALES

(MODALIDAD VIRTUAL)

OBJETIVO GENERAL

Identificar las diferentes condiciones metabólicas, y reconocer la necesidad de que la nutrición y la actividad física deben tener un enfoque que individualizado, con el objetivo de alcanzar una adecuada salud metabólica en grupos poblacionales que tienen características diferentes.

DURACIÓN: 8 meses

HORARIO DE CLASES: Miércoles de 7:30 pm a 9:00 pm, 1 sábado al cierre de cada módulo de 4:00 pm a 6:30 pm

INVERSIÓN

1 Matrícula de..... \$100.00

8 Mensualidades de..... \$150.00

Inversión total de.....\$1,300.00

DIPLOMADO EN ESTRATEGIAS PARA EL ABORDAJE NO FARMACOLÓGICO DE LA SALUD METABÓLICA

(MODALIDAD VIRTUAL)

OBJETIVO GENERAL

Actualizar conocimientos y brindar nuevos enfoques en el manejo NO farmacológico a través del área de la nutrición y de la actividad física, enfocado en un abordaje individualizado.

DURACIÓN: 8 meses

HORARIO DE CLASES: Miércoles de 7:30 pm a 9:00 pm, 1 sábado al cierre de cada módulo de 4:00 pm a 6:30 pm

INVERSIÓN

1 Matrícula de..... \$100.00

8 Mensualidades de..... \$150.00

Inversión total de.....\$1,300.00

OFERTA ACADÉMICA

EDUCACIÓN CONTINUA: MULTIDISCIPLINARIO

DIPLOMADO EN GERENCIA ESTRATÉGICA EN SEGURIDAD, SALUD Y MEDIOAMBIENTE

(MODALIDAD VIRTUAL)

El presente diplomado está diseñado para lograr mejorar las competencias en materia de prevención de riesgos ocupacionales y ambientales, a través del fortalecimiento de las habilidades de liderazgo, comunicación y administración, con el fin de lograr la optimización de los recursos en las organizaciones.

La Gerencia Estratégica es una herramienta para administrar y ordenar los cambios, donde se definen los objetivos de la organización y se establecen las estrategias para lograrlo.

Está dirigido a Directores, Gerentes, Coordinadores, Jefes y Supervisores de áreas de Seguridad, Salud y Medioambiente, Personal médico responsables de los Departamentos de Salud Ocupacional y/o Clínicas Empresariales, Directores, Gerentes, Jefes de Recursos Humanos responsables de Administrar áreas de Seguridad, Salud y Medioambiente, Delegados de Prevención.

HORARIO DE CLASES: sábados de 9:30 am a 12:00 md

DURACIÓN: 7 meses

INVERSIÓN:

1 Matrícula de\$80.00

7 cuotas de.....\$100.00

Inversión total de.....\$780.00

CURSO SOBRE ATENCIÓN A LA NIÑEZ Y ADOLESCENCIA CON DISCAPACIDAD

(MODALIDAD VIRTUAL)

OBJETIVO GENERAL

Visibilizar la situación actual de este sector de la sociedad y generar las competencias necesarias para su debida atención e inclusión, al garantizar su protección integral, de conformidad a la normativa nacional y estándares internacionales.

HORARIO DE CLASES: martes 6:00 pm a 7:40 pm

y sábados de 9:00 am a 10:40 am

DURACIÓN: 3 meses

INVERSIÓN:

1 Matrícula de..... \$50.00

3 Cuotas de..... \$100.00

Inversión total de.....\$350.00

OFERTA ACADÉMICA

EDUCACIÓN CONTINUA: MULTIDISCIPLINARIO

DIPLOMADO SOBRE DERECHOS HUMANOS DE LA PRIMERA INFANCIA, NIÑEZ, ADOLESCENCIA Y MUJERES EN SU CICLO DE VIDA

(MODALIDAD VIRTUAL)

OBJETIVO

Instruir al capacitando en el uso de mecanismos formales de tutela de los derechos humanos, con especial énfasis en la defensa de los derechos reconocidos por la Constitución de la República (derechos fundamentales).

DURACIÓN: 6 meses

HORARIO DE CLASES: martes y jueves de 6:00 pm a 7:40pm

INVERSIÓN:

1 Matrícula de.....\$75.00
6 Cuotas de.....\$105.00
Inversión total de.....\$705.00

CURSO DE INTRODUCCIÓN A LA PSICOLOGÍA PARA EL EJERCICIO JUDICIAL Y FORENSE

(MODALIDAD SEMIPRESENCIAL)

OBJETIVO GENERAL

Comprender el trabajo de la psicología en el ejercicio judicial y forense y a partir de ellos presentar estrategias que faciliten el desarrollo de competencias básicas que permitan un mejor conocimiento, aplicación y ejercicio en las solicitudes que se presenten ante los tribunales de acuerdo a los procesos particulares.

HORARIO DE CLASES: sábados de 8:00 am a 10:30 am

DURACIÓN: 3 meses

INVERSIÓN:

1 Matrícula de..... \$50.00
3 Cuotas de..... \$100.00
Inversión total de.....\$350.00

CURSO EN DERECHO LABORAL EMPRESARIAL

(MODALIDAD VIRTUAL)

OBJETIVO GENERAL

Desarrollar todos los aspectos básicos sobre Derecho Laboral Empresarial y las estrategias de manejo, defensa de casos, mediante clases magistrales prácticas que permita a los asistentes el conocer sobre Derecho Laboral enfocado a la Empresa.

DURACIÓN: 3 meses

HORARIO DE CLASES: sábados de 8:30 a 12:00 md

INVERSIÓN:

1 Matrícula de.....\$50.00
3 Cuotas de.....\$100.00
Inversión total de.....\$350.00

CURSO DE MARKETING DIGITAL ESTRATÉGICO PARA EMPRENDEDORES

(MODALIDAD VIRTUAL)

OBJETIVO

Planificar estrategias de contenido y dominar las principales herramientas digitales para negocios, liderando proyectos a través del embudo de Marketing Digital, desde captar usuarios hasta fidelizar clientes.

DURACIÓN: 2 meses

HORARIO DE CLASES: Martes y jueves de 7:00 pm a 8:30 pm

INVERSIÓN

1 Matrícula de..... \$75.00
8 Mensualidades de..... \$95.00
Inversión total de.....\$265.00

CURSO TEÓRICO PRÁCTICO SOBRE LA LEY DE COMPRAS PÚBLICAS

(MODALIDAD SEMIPRESENCIAL)

OBJETIVO

Conocer el objeto, principios, disposiciones generales y sujetos a los que se le aplica esta ley, así como los procedimientos de selección y recursos administrativos aplicables, con el fin de garantizar la eficacia de este tipo de actividad administrativa.

DURACIÓN: 1 mes

HORARIO DE CLASES: jueves de 6:30 pm a 8:10 pm

INVERSIÓN

1 Matrícula de..... \$75.00

1 Cuota de..... \$120.00

Inversión total de.....\$195.00

OFERTA ACADÉMICA

EDUCACIÓN CONTINUA: DERECHO

CURSO DE ABORDAJE JURÍDICO DE LA VIOLENCIA INTRAFAMILIAR Y VIOLENCIA DE GÉNERO

(MODALIDAD VIRTUAL)

OBJETIVO

Comprender y analizar la legislación aplicable a la violencia intrafamiliar y violencia de género.

DURACIÓN: 3 meses

HORARIO DE CLASES: Martes y jueves de 6:00 pm a 7:30 pm

INVERSIÓN:

1 Matrícula de.....\$60.00

3 Cuotas de.....\$105.00

Inversión total de.....\$375.00

DIPLOMADO EN TÉCNICAS Y ESTRATEGIAS DE LITIGACIÓN Y ARGUMENTACIÓN ORAL Y ESCRITA EN PROCESOS CONSTITUCIONALMENTE CONFIGURADOS

(MODALIDAD SEMIPRESENCIAL)

OBJETIVO

Suplir la necesidad de desarrollar y fortalecer las habilidades, destrezas y conocimientos – competencias- de las y los profesionales del derecho sobre la temática objeto de este programa; utilizando la metodología de casos en diversas materias, conforme las experiencias de las personas participantes y bajo un enfoque constructivista.

DIPLOMADO EN NOCIONES DEL DERECHO MIGRATORIO ESTADOUNIDENSE

(MODALIDAD VIRTUAL)

OBJETIVO

Aprender conceptos básicos del derecho migratorio de los EUA, Identificando las fuentes del derecho migratorio reconociendo a los sujetos del derecho migratorio.

DURACIÓN: 4 meses

HORARIO DE CLASES: Martes de 7:00 a 9:00 pm

INVERSIÓN:

1 Matrícula de.....\$80.00

3 Cuotas de.....\$125.00

Inversión total de.....\$580.00

DURACIÓN: 4 meses

HORARIO DE CLASES: miércoles de 7:00 a 8:00 pm y sesión presencial: sábados de 08:00 am 11:30 am

INVERSIÓN:

1 Matrícula de.....\$60.00

4 Cuotas de.....\$105.00

Inversión total de.....\$480.00

REQUISITOS Y PROCESO DE INSCRIPCIÓN PARA EDUCACIÓN CONTINUA

REQUISITOS DE INGRESO PARA CURSOS Y DIPLOMADOS:

- Formulario de inscripción.
- Presentar documentos requeridos:
 - Copia de título universitario o carta de egreso.
 - Fotocopia de DUI
 - Currículum Vitae (2 hojas máximo, sin atestados)
- Pago en línea o en sucursal bancaria.



CALENDARIOS 2024



UNIVERSIDAD EVANGÉLICA DE EL SALVADOR

CALENDARIO ACADÉMICO ANTIGUO INGRESO (PRESENCIAL) MAESTRÍA EN DERECHO CORPORATIVO

01 ENERO

| DO | LU | MA | MI | JU | VI | SA |
|----|----|----|----|----|----|----|
| | 1 | 2 | 3 | 4 | 5 | 6 |
| 7 | 8 | 9 | 10 | 11 | 12 | 13 |
| 14 | 15 | 16 | 17 | 18 | 19 | 20 |
| 21 | 22 | 23 | 24 | 25 | 26 | 27 |
| 28 | 29 | 30 | 31 | | | |

- PERIODO DE MATRÍCULA NUEVO INGRESO
- FIN DE CICLO II-2023

02 FEBRERO

| DO | LU | MA | MI | JU | VI | SA |
|----|----|----|----|----|----|----|
| | | | | 1 | 2 | 3 |
| 4 | 5 | 6 | 7 | 8 | 9 | 10 |
| 11 | 12 | 13 | 14 | 15 | 16 | 17 |
| 18 | 19 | 20 | 21 | 22 | 23 | 24 |
| 25 | 26 | 27 | 28 | 29 | | |

- PERIODO DE MATRÍCULA ANTIGUO INGRESO
- ★ INICIO DE CICLO I-2024
- MATRÍCULA EXTEMPORÁNEA
- VENCIMIENTO CUOTA No. 1

03 MARZO

| DO | LU | MA | MI | JU | VI | SA |
|----|----|----|----|----|----|----|
| | | | | | 1 | 2 |
| 3 | 4 | 5 | 6 | 7 | 8 | 9 |
| 10 | 11 | 12 | 13 | 14 | 15 | 16 |
| 17 | 18 | 19 | 20 | 21 | 22 | 23 |
| 24 | 25 | 26 | 27 | 28 | 29 | 30 |

- PRIMERAS EVALUACIONES PARCIALES BLOQUE 1
- PRIMERAS EVALUACIONES DIFERIDAS BLOQUE 1
- GRADUACIÓN
- VACACIONES SEMANA SANTA
- VENCIMIENTO CUOTA No. 2

04 ABRIL

| DO | LU | MA | MI | JU | VI | SA |
|----|----|----|----|----|----|----|
| | 1 | 2 | 3 | 4 | 5 | 6 |
| 7 | 8 | 9 | 10 | 11 | 12 | 13 |
| 14 | 15 | 16 | 17 | 18 | 19 | 20 |
| 21 | 22 | 23 | 24 | 25 | 26 | 27 |
| 28 | 29 | 30 | | | | |

- SEGUNDAS EVALUACIONES PARCIALES BLOQUE 1
- SEGUNDAS EVALUACIONES DIFERIDAS BLOQUE 1
- TERCERAS EVALUACIONES PARCIALES BLOQUE 1
- ÚLTIMO DÍA DE RETIRO DE ASIGNATURA BLOQUE 1 Y MATRÍCULA
- DÍA DE LA PROPIEDAD INTELECTUAL
- FESTIVAL DEL LIBRO
- VENCIMIENTO CUOTA No. 3

05 MAYO

| DO | LU | MA | MI | JU | VI | SA |
|----|----|----|----|----|----|----|
| | | | 1 | 2 | 3 | 4 |
| 5 | 6 | 7 | 8 | 9 | 10 | 11 |
| 12 | 13 | 14 | 15 | 16 | 17 | 18 |
| 19 | 20 | 21 | 22 | 23 | 24 | 25 |
| 26 | 27 | 28 | 29 | 30 | 31 | |

- ASUETO
- TERCERAS EVALUACIONES DIFERIDAS Y REPOSICIÓN BLOQUE 1
- PAUSA DIDÁCTICA
- INICIA BLOQUE 2
- PRIMERAS EVALUACIONES PARCIALES BLOQUE 1
- SEMANA MULTICULTURAL
- VENCIMIENTO CUOTA No. 4

06 JUNIO

| DO | LU | MA | MI | JU | VI | SA |
|----|----|----|----|----|----|----|
| | | | | | | 1 |
| 2 | 3 | 4 | 5 | 6 | 7 | 8 |
| 9 | 10 | 11 | 12 | 13 | 14 | 15 |
| 16 | 17 | 18 | 19 | 20 | 21 | 22 |
| 23 | 24 | 25 | 26 | 27 | 28 | 29 |

- DÍA MUNDIAL DEL MEDIO AMBIENTE
- PRIMERAS EVALUACIONES PARCIALES BLOQUE 2
- PRIMERAS EVALUACIONES DIFERIDAS BLOQUE 2
- SEGUNDAS EVALUACIONES PARCIALES BLOQUE 2
- SEGUNDAS EVALUACIONES DIFERIDAS BLOQUE 2
- ASUETO
- CONGRESO DE DOCENTES
- CONGRESO INTERNACIONAL DE INVESTIGACIÓN CIENTÍFICA
- ÚLTIMO DÍA DE RETIRO DE ASIGNATURA BLOQUE 2
- VENCIMIENTO CUOTA No. 5

CICLO 01-2024



/ueesoficial

www.uees.edu.sv

2275-4000

6195-0000

CALENDARIO ACADÉMICO ANTIGUO INGRESO (PRESENCIAL) MAESTRÍA EN DERECHO CORPORATIVO

07 JULIO

| DO | LU | MA | MI | JU | VI | SA |
|----|----|----|----|----|----|----|
| | 1 | 2 | 3 | 4 | 5 | 6 |
| 7 | 8 | 9 | 10 | 11 | 12 | 13 |
| 14 | 15 | 16 | 17 | 18 | 19 | 20 |
| 21 | 22 | 23 | 24 | 25 | 26 | 27 |
| 28 | 29 | 30 | 31 | | | |

- SEGUNDAS EVALUACIONES DIFERIDAS BLOQUE 2
- TERCERAS EVALUACIONES PARCIALES BLOQUE 2
- TERCERAS EVALUACIONES DIFERIDAS Y REPOSICIÓN BLOQUE 2
- FIN DE CICLO I-2024
- VENCIMIENTO CUOTA No. 6
- XLIII ANIVERSARIO UEES
- PERIODO DE MATRÍCULA NUEVO INGRESO

08 AGOSTO

| DO | LU | MA | MI | JU | VI | SA |
|----|----|----|----|----|----|----|
| | | | | 1 | 2 | 3 |
| 4 | 5 | 6 | 7 | 8 | 9 | 10 |
| 11 | 12 | 13 | 14 | 15 | 16 | 17 |
| 18 | 19 | 20 | 21 | 22 | 23 | 24 |
| 25 | 26 | 27 | 28 | 29 | 30 | 31 |

- VACACIONES AGOSTINAS
- PERIODO DE MATRÍCULA ANTIGUO INGRESO
- ★ INICIO DE CICLO II-2024
- MATRÍCULA EXTEMPORÁNEA
- VENCIMIENTO CUOTA No. 1

09 SEPTIEMBRE

| DO | LU | MA | MI | JU | VI | SA |
|----|----|----|----|----|----|----|
| | 1 | 2 | 3 | 4 | 5 | 6 |
| 7 | 8 | 9 | 10 | 11 | 12 | 13 |
| 14 | 15 | 16 | 17 | 18 | 19 | 20 |
| 21 | 22 | 23 | 24 | 25 | 26 | 27 |
| 28 | 29 | 30 | | | | |

- GRADUACIÓN
- PRIMERA EVALUACIÓN BLOQUE 1
- PRIMERA EVALUACIÓN DIFERIDA BLOQUE 1
- ASUETO
- ÚLTIMO DÍA DE RETIRO DE ASIGNATURA BLOQUE 1 Y MATRÍCULA
- VENCIMIENTO CUOTA No. 2
- SEMANA CÍVICA
- SEGUNDAS EVALUACIONES PARCIALES BLOQUE 1

10 OCTUBRE

| DO | LU | MA | MI | JU | VI | SA |
|----|----|----|----|----|----|----|
| | | 1 | 2 | 3 | 4 | 5 |
| 6 | 7 | 8 | 9 | 10 | 11 | 12 |
| 13 | 14 | 15 | 16 | 17 | 18 | 19 |
| 20 | 21 | 22 | 23 | 24 | 25 | 26 |
| 27 | 28 | 29 | 30 | 31 | | |

- SEGUNDAS EVALUACIONES PARCIALES BLOQUE 1
- SEGUNDAS EVALUACIONES DIFERIDAS BLOQUE 1
- TERCERAS EVALUACIONES PARCIALES BLOQUE 1
- TERCERAS EVALUACIONES DIFERIDAS Y REPOSICIÓN BLOQUE 1
- INICIA BLOQUE 2
- DÍA DEL VÍNCULO SOCIAL UEES
- VENCIMIENTO CUOTA No. 3
- DÍA DE LA REFORMA PROTESTANTE

11 NOVIEMBRE

| DO | LU | MA | MI | JU | VI | SA |
|----|----|----|----|----|----|----|
| | | | | 1 | 2 | |
| 3 | 4 | 5 | 6 | 7 | 8 | 9 |
| 10 | 11 | 12 | 13 | 14 | 15 | 16 |
| 17 | 18 | 19 | 20 | 21 | 22 | 23 |
| 24 | 25 | 26 | 27 | 28 | 29 | 30 |

- ASUETO
- PRIMERAS EVALUACIONES PARCIALES BLOQUE 2
- PRIMERA EVALUACIÓN DIFERIDA BLOQUE 2
- VENCIMIENTO CUOTA No. 4

12 DICIEMBRE

| DO | LU | MA | MI | JU | VI | SA |
|----|----|----|----|----|----|----|
| | 1 | 2 | 3 | 4 | 5 | 6 |
| 7 | 8 | 9 | 10 | 11 | 12 | 13 |
| 14 | 15 | 16 | 17 | 18 | 19 | 20 |
| 21 | 22 | 23 | 24 | 25 | 26 | 27 |
| 28 | 29 | 30 | 31 | | | |

- SEGUNDAS EVALUACIONES PARCIALES BLOQUE 2
- GRADUACIÓN
- ÚLTIMO DÍA DE RETIRO DE ASIGNATURA BLOQUE 2
- NACIMIENTO DE NUESTRO SEÑOR JESUCRISTO
- VENCIMIENTO CUOTA No. 5

CICLO 02-2024

01 ENERO 2025

| DO | LU | MA | MI | JU | VI | SA |
|----|----|----|----|----|----|----|
| | | | | | | 1 |
| 2 | 3 | 4 | 5 | 6 | 7 | 8 |
| 9 | 10 | 11 | 12 | 13 | 14 | 15 |
| 16 | 17 | 18 | 19 | 20 | 21 | 22 |
| 23 | 24 | 25 | 26 | 27 | 28 | 29 |
| 30 | 31 | | | | | |

- SEGUNDAS EVALUACIONES DIFERIDAS BLOQUE 2
- TERCERAS EVALUACIONES PARCIALES BLOQUE 2
- FIN DE CICLO II-2024
- TERCERAS EVALUACIONES DIFERIDAS Y REPOSICIÓN BLOQUE 2
- VENCIMIENTO CUOTA No. 6

CALENDARIOS 2024



UNIVERSIDAD EVANGÉLICA DE EL SALVADOR

CALENDARIO ACADÉMICO ANTIGUO INGRESO (VIRTUAL) MAESTRÍA EN SALUD PÚBLICA, MAESTRÍA EN METODOLOGÍA DE LA INVESTIGACIÓN CIENTÍFICA, MAESTRÍA EN DERECHO DE LA NIÑEZ, MUJERES Y FAMILIA

01 ENERO

| DO | LU | MA | MI | JU | VI | SA |
|----|----|----|----|----|----|----|
| | 1 | 2 | 3 | 4 | 5 | 6 |
| 7 | 8 | 9 | 10 | 11 | 12 | 13 |
| 14 | 15 | 16 | 17 | 18 | 19 | 20 |
| 21 | 22 | 23 | 24 | 25 | 26 | 27 |
| 28 | 29 | 30 | 31 | | | |

- PERIODO DE MATRÍCULA NUEVO INGRESO
- FIN DE CICLO II-2023

02 FEBRERO

| DO | LU | MA | MI | JU | VI | SA |
|----|----|----|----|----|----|----|
| | | | | 1 | 2 | 3 |
| 4 | 5 | 6 | 7 | 8 | 9 | 10 |
| 11 | 12 | 13 | 14 | 15 | 16 | 17 |
| 18 | 19 | 20 | 21 | 22 | 23 | 24 |
| 25 | 26 | 27 | 28 | 29 | | |

- PERIODO DE MATRÍCULA ANTIGUO INGRESO
- ★ INICIO DE CICLO I-2024
- MATRÍCULA EXTEMPORÁNEA
- VENCIMIENTO CUOTA No. 1

03 MARZO

| DO | LU | MA | MI | JU | VI | SA |
|----|----|----|----|----|----|----|
| | | | | | 1 | 2 |
| 3 | 4 | 5 | 6 | 7 | 8 | 9 |
| 10 | 11 | 12 | 13 | 14 | 15 | 16 |
| 17 | 18 | 19 | 20 | 21 | 22 | 23 |
| 24 | 25 | 26 | 27 | 28 | 29 | 30 |
| 31 | | | | | | |

- PRIMERAS EVALUACIONES PARCIALES BLOQUE 1
- PRIMERAS EVALUACIONES DIFERIDAS BLOQUE 1
- GRADUACIÓN
- VACACIONES SEMANA SANTA
- VENCIMIENTO CUOTA No. 2

04 ABRIL

| DO | LU | MA | MI | JU | VI | SA |
|----|----|----|----|----|----|----|
| | 1 | 2 | 3 | 4 | 5 | 6 |
| 7 | 8 | 9 | 10 | 11 | 12 | 13 |
| 14 | 15 | 16 | 17 | 18 | 19 | 20 |
| 21 | 22 | 23 | 24 | 25 | 26 | 27 |
| 28 | 29 | 30 | 31 | | | |

- SEGUNDAS EVALUACIONES PARCIALES BLOQUE 1
- ÚLTIMO DÍA DE RETIRO DE ASIGNATURA BLOQUE 1 Y MATRÍCULA
- DÍA DE LA PROPIEDAD INTELECTUAL
- FESTIVAL DEL LIBRO
- VENCIMIENTO CUOTA No. 3

05 MAYO

| DO | LU | MA | MI | JU | VI | SA |
|----|----|----|----|----|----|----|
| | | | 1 | 2 | 3 | 4 |
| 5 | 6 | 7 | 8 | 9 | 10 | 11 |
| 12 | 13 | 14 | 15 | 16 | 17 | 18 |
| 19 | 20 | 21 | 22 | 23 | 24 | 25 |
| 26 | 27 | 28 | 29 | 30 | 31 | |

- PAUSA DIDÁCTICA
- ASUETO
- SEGUNDAS EVALUACIONES DIFERIDAS BLOQUE 1
- INICIA BLOQUE 2
- VENCIMIENTO CUOTA No. 4
- SEMANA MULTICULTURAL

06 JUNIO

| DO | LU | MA | MI | JU | VI | SA |
|----|----|----|----|----|----|----|
| | | | | | | 1 |
| 2 | 3 | 4 | 5 | 6 | 7 | 8 |
| 9 | 10 | 11 | 12 | 13 | 14 | 15 |
| 16 | 17 | 18 | 19 | 20 | 21 | 22 |
| 23 | 24 | 25 | 26 | 27 | 28 | 29 |
| 30 | | | | | | |

- DÍA MUNDIAL DEL MEDIO AMBIENTE
- PRIMERAS EVALUACIONES PARCIALES BLOQUE 2
- PRIMERAS EVALUACIONES DIFERIDAS BLOQUE 2
- ASUETO
- CONGRESO DE DOCENTES
- CONGRESO INTERNACIONAL DE INVESTIGACIÓN CIENTÍFICA
- ÚLTIMO DÍA DE RETIRO DE ASIGNATURA BLOQUE 2
- VENCIMIENTO CUOTA No. 5

CICLO 01-2024



/ueesoficial

www.uees.edu.sv

2275-4000

6195-0000

CALENDARIO ACADÉMICO ANTIGUO INGRESO (VIRTUAL) MAESTRÍA EN SALUD PÚBLICA, MAESTRÍA EN METODOLOGÍA DE LA INVESTIGACIÓN CIENTÍFICA, MAESTRÍA EN DERECHO DE LA NIÑEZ, MUJERES Y FAMILIA

07 JULIO

| DO | LU | MA | MI | JU | VI | SA |
|----|----|----|----|----|----|----|
| | 1 | 2 | 3 | 4 | 5 | 6 |
| 7 | 8 | 9 | 10 | 11 | 12 | 13 |
| 14 | 15 | 16 | 17 | 18 | 19 | 20 |
| 21 | 22 | 23 | 24 | 25 | 26 | 27 |
| 28 | 29 | 30 | 31 | | | |

- SEGUNDA EVALUACIÓN ASIGNATURA BLOQUE 2
- SEGUNDA EVALUACIÓN DIFERIDA Y REPOSICIÓN BLOQUE 2
- FIN DE CICLO I-2024
- VENCIMIENTO CUOTA No. 6
- XLIII ANIVERSARIO UEEES
- PERIODO DE MATRÍCULA NUEVO INGRESO

08 AGOSTO

| DO | LU | MA | MI | JU | VI | SA |
|----|----|----|----|----|----|----|
| | | | | 1 | 2 | 3 |
| 4 | 5 | 6 | 7 | 8 | 9 | 10 |
| 11 | 12 | 13 | 14 | 15 | 16 | 17 |
| 18 | 19 | 20 | 21 | 22 | 23 | 24 |
| 25 | 26 | 27 | 28 | 29 | 30 | 31 |

- VACACIONES AGOSTINAS
- PERIODO DE MATRÍCULA ANTIGUO INGRESO
- ★ INICIO DE CICLO II-2024
- MATRÍCULA EXTEMPORÁNEA
- VENCIMIENTO CUOTA No. 1

09 SEPTIEMBRE

| DO | LU | MA | MI | JU | VI | SA |
|----|----|----|----|----|----|----|
| 1 | 2 | 3 | 4 | 5 | 6 | 7 |
| 8 | 9 | 10 | 11 | 12 | 13 | 14 |
| 15 | 16 | 17 | 18 | 19 | 20 | 21 |
| 22 | 23 | 24 | 25 | 26 | 27 | 28 |
| 29 | 30 | | | | | |

- GRADUACIÓN
- PRIMERA EVALUACIÓN BLOQUE 1
- PRIMERA EVALUACIÓN DIFERIDA BLOQUE 1
- ASUETO
- ÚLTIMO DÍA DE RETIRO DE ASIGNATURA BLOQUE 1 Y MATRÍCULA
- VENCIMIENTO CUOTA No. 2
- SEMANA CÍVICA

10 OCTUBRE

| DO | LU | MA | MI | JU | VI | SA |
|----|----|----|----|----|----|----|
| | | 1 | 2 | 3 | 4 | 5 |
| 6 | 7 | 8 | 9 | 10 | 11 | 12 |
| 13 | 14 | 15 | 16 | 17 | 18 | 19 |
| 20 | 21 | 22 | 23 | 24 | 25 | 26 |
| 27 | 28 | 29 | 30 | 31 | | |

- SEGUNDA EVALUACIÓN BLOQUE 1
- SEGUNDA EVALUACIÓN DIFERIDA Y REPOSICIÓN BLOQUE 1
- INICIA BLOQUE 2
- DÍA DE VINCULACIÓN SOCIAL UEEES
- VENCIMIENTO CUOTA No. 3
- DÍA DE LA REFORMA PROTESTANTE

11 NOVIEMBRE

| DO | LU | MA | MI | JU | VI | SA |
|----|----|----|----|----|----|----|
| | | | | | 1 | 2 |
| 3 | 4 | 5 | 6 | 7 | 8 | 9 |
| 10 | 11 | 12 | 13 | 14 | 15 | 16 |
| 17 | 18 | 19 | 20 | 21 | 22 | 23 |
| 24 | 25 | 26 | 27 | 28 | 29 | 30 |

- ASUETO
- PRIMERA EVALUACIÓN BLOQUE 2
- VENCIMIENTO CUOTA No. 4

12 DICIEMBRE

| DO | LU | MA | MI | JU | VI | SA |
|----|----|----|----|----|----|----|
| 1 | 2 | 3 | 4 | 5 | 6 | 7 |
| 8 | 9 | 10 | 11 | 12 | 13 | 14 |
| 15 | 16 | 17 | 18 | 19 | 20 | 21 |
| 22 | 23 | 24 | 25 | 26 | 27 | 28 |
| 29 | 30 | 31 | | | | |

- PRIMERA EVALUACIÓN BLOQUE 2
- PRIMERA EVALUACIÓN DIFERIDA BLOQUE 2
- GRADUACIÓN
- ÚLTIMO DÍA DE RETIRO DE ASIGNATURA BLOQUE 2
- NACIMIENTO DE NUESTRO SEÑOR JESUCRISTO
- VENCIMIENTO CUOTA No. 5

CICLO 02-2024

01 ENERO 2025

| DO | LU | MA | MI | JU | VI | SA |
|----|----|----|----|----|----|----|
| | 1 | 2 | 3 | 4 | 5 | 6 |
| 7 | 8 | 9 | 10 | 11 | 12 | 13 |
| 14 | 15 | 16 | 17 | 18 | 19 | 20 |
| 21 | 22 | 23 | 24 | 25 | 26 | 27 |
| 28 | 29 | 30 | 31 | | | |

- SEGUNDA EVALUACIÓN BLOQUE 2
- FIN DE CICLO II-2024
- SEGUNDA EVALUACIÓN DIFERIDA Y REPOSICIÓN BLOQUE 2
- VENCIMIENTO CUOTA No. 6

CALENDARIOS 2024



UNIVERSIDAD EVANGÉLICA
DE EL SALVADOR

CALENDARIO ACADÉMICO ANTIGUO INGRESO (VIRTUAL) MAESTRÍA EN COMERCIO INTERNACIONAL

01 ENERO

| DO | LU | MA | MI | JU | VI | SA |
|----|----|----|----|----|----|----|
| | 1 | 2 | 3 | 4 | 5 | 6 |
| 7 | 8 | 9 | 10 | 11 | 12 | 13 |
| 14 | 15 | 16 | 17 | 18 | 19 | 20 |
| 21 | 22 | 23 | 24 | 25 | 26 | 27 |
| 28 | 29 | 30 | 31 | | | |

- PERIODO DE MATRÍCULA NUEVO INGRESO
- FIN DE CICLO II-2023

02 FEBRERO

| DO | LU | MA | MI | JU | VI | SA |
|----|----|----|----|----|----|----|
| | | | | 1 | 2 | 3 |
| 4 | 5 | 6 | 7 | 8 | 9 | 10 |
| 11 | 12 | 13 | 14 | 15 | 16 | 17 |
| 18 | 19 | 20 | 21 | 22 | 23 | 24 |
| 25 | 26 | 27 | 28 | 29 | | |

- PERIODO DE MATRÍCULA ANTIGUO INGRESO
- INICIO DE CICLO I-2024
- MATRÍCULA EXTEMPORÁNEA
- VENCIMIENTO CUOTA No. 1

03 MARZO

| DO | LU | MA | MI | JU | VI | SA |
|----|----|----|----|----|----|----|
| | | | | | 1 | 2 |
| 3 | 4 | 5 | 6 | 7 | 8 | 9 |
| 10 | 11 | 12 | 13 | 14 | 15 | 16 |
| 17 | 18 | 19 | 20 | 21 | 22 | 23 |
| 24 | 25 | 26 | 27 | 28 | 29 | 30 |

- PRIMERAS EVALUACIONES PARCIALES ASIGNATURA 1
- PRIMERAS EVALUACIONES DIFERIDAS ASIGNATURA 1
- ÚLTIMO DÍA DE RETIRO DE ASIGNATURA No. 1 Y MATRÍCULA
- GRADUACIÓN
- VACACIONES SEMANA SANTA
- VENCIMIENTO CUOTA No. 2

04 ABRIL

| DO | LU | MA | MI | JU | VI | SA |
|----|----|----|----|----|----|----|
| | 1 | 2 | 3 | 4 | 5 | 6 |
| 7 | 8 | 9 | 10 | 11 | 12 | 13 |
| 14 | 15 | 16 | 17 | 18 | 19 | 20 |
| 21 | 22 | 23 | 24 | 25 | 26 | 27 |
| 28 | 29 | 30 | | | | |

- SEGUNDAS EVALUACIONES PARCIALES ASIGNATURA 1
- SEGUNDAS EVALUACIONES DIFERIDAS ASIGNATURA 1
- INICIA ASIGNATURA No. 2
- VENCIMIENTO CUOTA No. 3

05 MAYO

| DO | LU | MA | MI | JU | VI | SA |
|----|----|----|----|----|----|----|
| | | | 1 | 2 | 3 | 4 |
| 5 | 6 | 7 | 8 | 9 | 10 | 11 |
| 12 | 13 | 14 | 15 | 16 | 17 | 18 |
| 19 | 20 | 21 | 22 | 23 | 24 | 25 |
| 26 | 27 | 28 | 29 | 30 | 31 | |

- ASUETO
- SEMANA MULTICULTURAL
- PRIMERAS EVALUACIONES PARCIALES ASIGNATURA 2
- PRIMERAS EVALUACIONES DIFERIDAS ASIGNATURA 2
- ÚLTIMO DÍA DE RETIRO DE ASIGNATURA No. 2
- VENCIMIENTO CUOTA No. 4

06 JUNIO

| DO | LU | MA | MI | JU | VI | SA |
|----|----|----|----|----|----|----|
| | | | | | | 1 |
| 2 | 3 | 4 | 5 | 6 | 7 | 8 |
| 9 | 10 | 11 | 12 | 13 | 14 | 15 |
| 16 | 17 | 18 | 19 | 20 | 21 | 22 |
| 23 | 24 | 25 | 26 | 27 | 28 | 29 |

- DÍA MUNDIAL DEL MEDIO AMBIENTE
- SEGUNDAS EVALUACIONES PARCIALES ASIGNATURA 2
- SEGUNDAS EVALUACIONES DIFERIDAS ASIGNATURA 2
- INICIA ASIGNATURA No. 3
- ASUETO
- PRIMERA EVALUACIÓN ASIGNATURA 3
- CONGRESO DE DOCENTES
- CONGRESO INTERNACIONAL DE INVESTIGACIÓN CIENTÍFICA
- PRIMERA EVALUACIÓN DIFERIDA ASIGNATURA 3
- VENCIMIENTO CUOTA No. 5

CICLO 01-2024



/uesoficial

www.ues.edu.sv

2275-4000

6195-0000



UNIVERSIDAD EVANGÉLICA
DE EL SALVADOR

CALENDARIO ACADÉMICO ANTIGUO INGRESO (VIRTUAL) MAESTRÍA EN COMERCIO INTERNACIONAL

07 JULIO

| DO | LU | MA | MI | JU | VI | SA |
|----|----|----|----|----|----|----|
| | 1 | 2 | 3 | 4 | 5 | 6 |
| 7 | 8 | 9 | 10 | 11 | 12 | 13 |
| 14 | 15 | 16 | 17 | 18 | 19 | 20 |
| 21 | 22 | 23 | 24 | 25 | 26 | 27 |
| 28 | 29 | 30 | 31 | | | |

- PRIMERA EVALUACIÓN DIFERIDA ASIGNATURA 3
- ÚLTIMO DÍA DE RETIRO DE ASIGNATURA 3
- SEGUNDA EVALUACIÓN ASIGNATURA 3
- SEGUNDA EVALUACIÓN DIFERIDA ASIGNATURA 3
- XLIII ANIVERSARIO UEEES
- FIN DE CICLO I-2024
- VENCIMIENTO CUOTA No. 6
- PERIODO DE MATRÍCULA NUEVO INGRESO

08 AGOSTO

| DO | LU | MA | MI | JU | VI | SA |
|----|----|----|----|----|----|----|
| | | | | 1 | 2 | 3 |
| 4 | 5 | 6 | 7 | 8 | 9 | 10 |
| 11 | 12 | 13 | 14 | 15 | 16 | 17 |
| 18 | 19 | 20 | 21 | 22 | 23 | 24 |
| 25 | 26 | 27 | 28 | 29 | 30 | 31 |

- VACACIONES AGOSTINAS
- PERIODO DE MATRÍCULA ANTIGUO INGRESO
- INICIO DE CICLO II-2024
- MATRÍCULA EXTEMPORÁNEA
- VENCIMIENTO CUOTA No. 1

09 SEPTIEMBRE

| DO | LU | MA | MI | JU | VI | SA |
|----|----|----|----|----|----|----|
| | 1 | 2 | 3 | 4 | 5 | 6 |
| 7 | 8 | 9 | 10 | 11 | 12 | 13 |
| 14 | 15 | 16 | 17 | 18 | 19 | 20 |
| 21 | 22 | 23 | 24 | 25 | 26 | 27 |
| 28 | 29 | 30 | | | | |

- PRIMERA EVALUACIÓN ASIGNATURA 1
- GRADUACIÓN
- PRIMERA EVALUACIÓN DIFERIDA ASIGNATURA 1
- ASUETO
- SEMANA CÍVICA
- ÚLTIMO DÍA DE RETIRO DE ASIGNATURA No. 1 Y MATRÍCULA
- VENCIMIENTO CUOTA No. 2

10 OCTUBRE

| DO | LU | MA | MI | JU | VI | SA |
|----|----|----|----|----|----|----|
| | | 1 | 2 | 3 | 4 | 5 |
| 6 | 7 | 8 | 9 | 10 | 11 | 12 |
| 13 | 14 | 15 | 16 | 17 | 18 | 19 |
| 20 | 21 | 22 | 23 | 24 | 25 | 26 |
| 27 | 28 | 29 | 30 | 31 | | |

- SEGUNDA EVALUACIÓN ASIGNATURA 1
- SEGUNDA EVALUACIÓN DIFERIDA ASIGNATURA 1 Y REPOSICIÓN
- INICIA ASIGNATURA No. 2
- DÍA DEL VÍNCULO SOCIAL UEEES
- PRIMERA EVALUACIÓN ASIGNATURA 2
- VENCIMIENTO CUOTA No. 3
- DÍA DE LA REFORMA PROTESTANTE

11 NOVIEMBRE

| DO | LU | MA | MI | JU | VI | SA |
|----|----|----|----|----|----|----|
| | | | | 1 | 2 | |
| 3 | 4 | 5 | 6 | 7 | 8 | 9 |
| 10 | 11 | 12 | 13 | 14 | 15 | 16 |
| 17 | 18 | 19 | 20 | 21 | 22 | 23 |
| 24 | 25 | 26 | 27 | 28 | 29 | 30 |

- PRIMERA EVALUACIÓN ASIGNATURA 2
- ASUETO
- PRIMERA EVALUACIÓN DIFERIDA ASIGNATURA 2
- ÚLTIMO DÍA DE RETIRO DE ASIGNATURA No. 2
- SEGUNDA EVALUACIÓN ASIGNATURA 2
- VENCIMIENTO CUOTA No. 4

12 DICIEMBRE

| DO | LU | MA | MI | JU | VI | SA |
|----|----|----|----|----|----|----|
| | 1 | 2 | 3 | 4 | 5 | 6 |
| 7 | 8 | 9 | 10 | 11 | 12 | 13 |
| 14 | 15 | 16 | 17 | 18 | 19 | 20 |
| 21 | 22 | 23 | 24 | 25 | 26 | 27 |
| 28 | 29 | 30 | 31 | | | |

- SEGUNDA EVALUACIÓN ASIGNATURA 2
- SEGUNDA EVALUACIÓN DIFERIDA ASIGNATURA 2 Y REPOSICIÓN
- INICIA ASIGNATURA No. 3
- PRIMERA EVALUACIÓN ASIGNATURA 3
- GRADUACIÓN
- NACIMIENTO DE NUESTRO SEÑOR JESUCRISTO
- VENCIMIENTO CUOTA No. 5

CICLO 02-2024

01 ENERO 2025

| DO | LU | MA | MI | JU | VI | SA |
|----|----|----|----|----|----|----|
| | | | | | | |
| | 1 | 2 | 3 | 4 | 5 | 6 |
| 7 | 8 | 9 | 10 | 11 | 12 | 13 |
| 14 | 15 | 16 | 17 | 18 | 19 | 20 |
| 21 | 22 | 23 | 24 | 25 | 26 | 27 |
| 28 | 29 | 30 | 31 | | | |

- PRIMERA EVALUACIÓN DIFERIDA ASIGNATURA 3
- ÚLTIMO DÍA DE RETIRO DE ASIGNATURA No. 3
- SEGUNDA EVALUACIÓN ASIGNATURA No. 3
- FIN DE CICLO II-2024
- SEGUNDA EVALUACIÓN DIFERIDA ASIGNATURA No. 3 Y REPOSICIÓN
- VENCIMIENTO CUOTA No. 6

CALENDARIOS 2024



UNIVERSIDAD EVANGÉLICA DE EL SALVADOR

CALENDARIO ACADÉMICO ANTIGUO INGRESO (VIRTUAL) MAESTRÍA EN DIRECCIÓN ESTRATÉGICA DEL TALENTO HUMANO

01 ENERO

| DO | LU | MA | MI | JU | VI | SA |
|----|----|----|----|----|----|----|
| | 1 | 2 | 3 | 4 | 5 | 6 |
| 7 | 8 | 9 | 10 | 11 | 12 | 13 |
| 14 | 15 | 16 | 17 | 18 | 19 | 20 |
| 21 | 22 | 23 | 24 | 25 | 26 | 27 |
| 28 | 29 | 30 | 31 | | | |

- PERÍODO DE MATRÍCULA PARA NUEVOS INGRESOS
- FIN DE CICLO II-2023

02 FEBRERO

| DO | LU | MA | MI | JU | VI | SA |
|----|----|----|----|----|----|----|
| | | | | 1 | 2 | 3 |
| 4 | 5 | 6 | 7 | 8 | 9 | 10 |
| 11 | 12 | 13 | 14 | 15 | 16 | 17 |
| 18 | 19 | 20 | 21 | 22 | 23 | 24 |
| 25 | 26 | 27 | 28 | 29 | | |

- PERÍODO DE MATRÍCULA PARA ANTIGUOS INGRESOS
- ★ INICIO DE CICLO I-2024
- MATRÍCULA EXTEMPORÁNEA
- PRIMERAS EVALUACIONES PARCIALES DE LA ASIGNATURA 1
- VENCIMIENTO DE LA CUOTA No. 1

03 MARZO

| DO | LU | MA | MI | JU | VI | SA |
|----|----|----|----|----|----|----|
| | | | | 1 | 2 | 3 |
| 4 | 5 | 6 | 7 | 8 | 9 | 10 |
| 11 | 12 | 13 | 14 | 15 | 16 | 17 |
| 18 | 19 | 20 | 21 | 22 | 23 | 24 |
| 25 | 26 | 27 | 28 | 29 | 30 | 31 |

- PRIMERAS EVALUACIONES PARCIALES ASIGNATURA 1
- PRIMERAS EVALUACIONES DIFERIDAS ASIGNATURA 1
- ÚLTIMO DÍA DE RETIRO DE ASIGNATURA 1 Y MATRÍCULA
- SEGUNDAS EVALUACIONES PARCIALES ASIGNATURA 1
- SEGUNDAS EVALUACIONES DIFERIDAS Y REPOSICIÓN ASIGNATURA 1
- ★ GRADUACIÓN
- VACACIONES SEMANA SANTA
- VENCIMIENTO CUOTA No. 2

04 ABRIL

| DO | LU | MA | MI | JU | VI | SA |
|----|----|----|----|----|----|----|
| | 1 | 2 | 3 | 4 | 5 | 6 |
| 7 | 8 | 9 | 10 | 11 | 12 | 13 |
| 14 | 15 | 16 | 17 | 18 | 19 | 20 |
| 21 | 22 | 23 | 24 | 25 | 26 | 27 |
| 28 | 29 | 30 | 31 | | | |

- SEGUNDAS EVALUACIONES DIFERIDAS Y REPOSICIÓN ASIGNATURA 1
- PRIMERAS EVALUACIONES PARCIALES ASIGNATURA 2
- PRIMERAS EVALUACIONES DIFERIDAS ASIGNATURA 2
- SEGUNDAS EVALUACIONES PARCIALES ASIGNATURA 2
- ÚLTIMO DÍA DE RETIRO DE ASIGNATURA 2
- DÍA DE LA PROPIEDAD INTELECTUAL
- VENCIMIENTO CUOTA No. 3
- FESTIVAL DEL LIBRO

05 MAYO

| DO | LU | MA | MI | JU | VI | SA |
|----|----|----|----|----|----|----|
| | | | 1 | 2 | 3 | 4 |
| 5 | 6 | 7 | 8 | 9 | 10 | 11 |
| 12 | 13 | 14 | 15 | 16 | 17 | 18 |
| 19 | 20 | 21 | 22 | 23 | 24 | 25 |
| 26 | 27 | 28 | 29 | 30 | 31 | |

- ASUETO
- SEGUNDAS EVALUACIONES DIFERIDAS BLOQUE 1
- SEMANA MULTICULTURAL
- PRIMERAS EVALUACIONES PARCIALES ASIGNATURA 3
- PRIMERAS EVALUACIONES DIFERIDAS ASIGNATURA 3
- SEGUNDAS EVALUACIONES PARCIALES ASIGNATURA 3
- ÚLTIMO DÍA DE RETIRO DE ASIGNATURA 3
- VENCIMIENTO CUOTA No. 4

06 JUNIO

| DO | LU | MA | MI | JU | VI | SA |
|----|----|----|----|----|----|----|
| | | | | | | 1 |
| 2 | 3 | 4 | 5 | 6 | 7 | 8 |
| 9 | 10 | 11 | 12 | 13 | 14 | 15 |
| 16 | 17 | 18 | 19 | 20 | 21 | 22 |
| 23 | 24 | 25 | 26 | 27 | 28 | 29 |
| 30 | 31 | | | | | |

- SEGUNDAS EVALUACIONES PARCIALES ASIGNATURA 3
- SEGUNDAS EVALUACIONES DIFERIDAS Y REPOSICIÓN ASIGNATURA 3
- DÍA MUNDIAL DEL MEDIO AMBIENTE
- CONGRESO DE DOCENTES
- CONGRESO INTERNACIONAL DE INVESTIGACION CIENTÍFICA
- PRIMERAS EVALUACIONES PARCIALES ASIGNATURA 4
- PRIMERAS EVALUACIONES DIFERIDAS ASIGNATURA 4
- ASUETO
- VENCIMIENTO CUOTA No. 5

CICLO 01-2024



/ueesoficial

www.uees.edu.sv

2275-4000

6195-0000

CALENDARIO ACADÉMICO ANTIGUO INGRESO (VIRTUAL) MAESTRÍA EN DIRECCIÓN ESTRATÉGICA DEL TALENTO HUMANO

07 JULIO

| DO | LU | MA | MI | JU | VI | SA |
|----|----|----|----|----|----|----|
| | 1 | 2 | 3 | 4 | 5 | 6 |
| 7 | 8 | 9 | 10 | 11 | 12 | 13 |
| 14 | 15 | 16 | 17 | 18 | 19 | 20 |
| 21 | 22 | 23 | 24 | 25 | 26 | 27 |
| 28 | 29 | 30 | 31 | | | |

- PRIMERAS EVALUACIONES DIFERIDAS ASIGNATURA 4
- ÚLTIMO DÍA DE RETIRO DE ASIGNATURA 4
- SEGUNDA EVALUACIÓN ASIGNATURA 4
- SEGUNDA EVALUACIÓN DIFERIDA Y REPOSICIÓN ASIGNATURA 4
- FIN DE CICLO I-2024
- XLIII ANIVERSARIO UEES
- VENCIMIENTO CUOTA No. 6
- PERÍODO DE MATRÍCULA NUEVO INGRESO

08 AGOSTO

| DO | LU | MA | MI | JU | VI | SA |
|----|----|----|----|----|----|----|
| | | | | 1 | 2 | 3 |
| 4 | 5 | 6 | 7 | 8 | 9 | 10 |
| 11 | 12 | 13 | 14 | 15 | 16 | 17 |
| 18 | 19 | 20 | 21 | 22 | 23 | 24 |
| 25 | 26 | 27 | 28 | 29 | 30 | 31 |

- VACACIONES AGOSTINAS
- PERÍODO DE MATRÍCULA PARA ANTIGUOS INGRESOS
- ★ INICIO DE CICLO II-2024
- MATRÍCULA EXTEMPORÁNEA
- PRIMERAS EVALUACIONES PARCIALES DE LA ASIGNATURA 1
- VENCIMIENTO DE LA CUOTA No. 1

09 SEPTIEMBRE

| DO | LU | MA | MI | JU | VI | SA |
|----|----|----|----|----|----|----|
| | 1 | 2 | 3 | 4 | 5 | 6 |
| 7 | 8 | 9 | 10 | 11 | 12 | 13 |
| 14 | 15 | 16 | 17 | 18 | 19 | 20 |
| 21 | 22 | 23 | 24 | 25 | 26 | 27 |
| 28 | 29 | 30 | 31 | | | |

- PRIMERAS EVALUACIONES PARCIALES DE LA ASIGNATURA 1
- PRIMERAS EVALUACIONES DIFERIDAS DE LA ASIGNATURA 1
- GRADUACIÓN
- ÚLTIMO DÍA DE RETIRO DE LA ASIGNATURA 1 Y DE MATRÍCULA
- SEGUNDAS EVALUACIONES PARCIALES DE LA ASIGNATURA 1
- SEGUNDAS EVALUACIONES DIFERIDAS Y REPOSICIÓN DE LA ASIGNATURA 1
- SEMANA CÍVICA
- ASUETO
- VENCIMIENTO DE LA CUOTA No. 2

10 OCTUBRE

| DO | LU | MA | MI | JU | VI | SA |
|----|----|----|----|----|----|----|
| | | | | | 1 | 2 |
| 3 | 4 | 5 | 6 | 7 | 8 | 9 |
| 10 | 11 | 12 | 13 | 14 | 15 | 16 |
| 17 | 18 | 19 | 20 | 21 | 22 | 23 |
| 24 | 25 | 26 | 27 | 28 | 29 | 30 |
| 31 | | | | | | |

- PRIMERAS EVALUACIONES PARCIALES DE LA ASIGNATURA 2
- PRIMERAS EVALUACIONES DIFERIDAS DE LA ASIGNATURA 2
- ÚLTIMO DÍA DE RETIRO DE LA ASIGNATURA 2
- SEGUNDAS EVALUACIONES PARCIALES DE LA ASIGNATURA 2
- SEGUNDAS EVALUACIONES DIFERIDAS Y REPOSICIÓN DE LA ASIGNATURA 2
- VENCIMIENTO DE LA CUOTA No. 3
- DÍA DE LA REFORMA PROTESTANTE
- DÍA DE VINCULACIÓN SOCIAL UEES

11 NOVIEMBRE

| DO | LU | MA | MI | JU | VI | SA |
|----|----|----|----|----|----|----|
| | | | | | 1 | 2 |
| 3 | 4 | 5 | 6 | 7 | 8 | 9 |
| 10 | 11 | 12 | 13 | 14 | 15 | 16 |
| 17 | 18 | 19 | 20 | 21 | 22 | 23 |
| 24 | 25 | 26 | 27 | 28 | 29 | 30 |

- ASUETO
- PRIMERAS EVALUACIONES PARCIALES DE LA ASIGNATURA 3
- PRIMERAS EVALUACIONES DIFERIDAS DE LA ASIGNATURA 3
- SEGUNDAS EVALUACIONES PARCIALES DE LA ASIGNATURA 3
- SEGUNDAS EVALUACIONES DIFERIDAS Y REPOSICIÓN DE LA ASIGNATURA 3
- VENCIMIENTO DE LA CUOTA No. 4

12 DICIEMBRE

| DO | LU | MA | MI | JU | VI | SA |
|----|----|----|----|----|----|----|
| | | | | | | 1 |
| 2 | 3 | 4 | 5 | 6 | 7 | 8 |
| 9 | 10 | 11 | 12 | 13 | 14 | 15 |
| 16 | 17 | 18 | 19 | 20 | 21 | 22 |
| 23 | 24 | 25 | 26 | 27 | 28 | 29 |
| 30 | 31 | | | | | |

- GRADUACIÓN
- SEGUNDAS EVALUACIONES DIFERIDAS Y REPOSICIÓN DE LA ASIGNATURA 3
- PRIMERAS EVALUACIONES PARCIALES DE LA ASIGNATURA 4
- NACIMIENTO DE NUESTRO SEÑOR JESUCRISTO
- VENCIMIENTO DE LA CUOTA No. 5

CICLO 02-2024

01 ENERO 2025

| DO | LU | MA | MI | JU | VI | SA |
|----|----|----|----|----|----|----|
| | | | | | | 1 |
| 2 | 3 | 4 | 5 | 6 | 7 | 8 |
| 9 | 10 | 11 | 12 | 13 | 14 | 15 |
| 16 | 17 | 18 | 19 | 20 | 21 | 22 |
| 23 | 24 | 25 | 26 | 27 | 28 | 29 |
| 30 | 31 | | | | | |

- PRIMERAS EVALUACIONES DIFERIDAS DE LA ASIGNATURA 4
- ÚLTIMO DÍA DE RETIRO DE LA ASIGNATURA 4
- SEGUNDA EVALUACIÓN DE LA ASIGNATURA 4
- SEGUNDA EVALUACIÓN DIFERIDA Y REPOSICIÓN DE LA ASIGNATURA 4
- FIN DE CICLO I-2024
- VENCIMIENTO DE LA CUOTA No. 6

CALENDARIOS 2024



CALENDARIO ACADÉMICO ANTIGUO INGRESO (SEMI PRESENCIAL) MAESTRÍA EN EPIDEMIOLOGÍA

01 ENERO

| DO | LU | MA | MI | JU | VI | SA |
|----|----|----|----|----|----|----|
| | | 1 | 2 | 3 | 4 | 5 |
| 6 | 7 | 8 | 9 | 10 | 11 | 12 |
| 13 | 14 | 15 | 16 | 17 | 18 | 19 |
| 20 | 21 | 22 | 23 | 24 | 25 | 26 |
| 27 | 28 | 29 | 30 | 31 | | |

- PERÍODO DE MATRÍCULA PARA NUEVOS INGRESOS
- FIN DE CICLO II-2023

02 FEBRERO

| DO | LU | MA | MI | JU | VI | SA |
|----|----|----|----|----|----|----|
| | | | | 1 | 2 | 3 |
| 4 | 5 | 6 | 7 | 8 | 9 | 10 |
| 11 | 12 | 13 | 14 | 15 | 16 | 17 |
| 18 | 19 | 20 | 21 | 22 | 23 | 24 |
| 25 | 26 | 27 | 28 | 29 | | |

- PERÍODO DE MATRÍCULA PARA ANTIGUOS INGRESOS
- ★ INICIO DE CICLO II-2024
- MATRÍCULA EXTEMPORÁNEA
- VENCIMIENTO DE LA CUOTA No. 1

03 MARZO

| DO | LU | MA | MI | JU | VI | SA |
|----|----|----|----|----|----|----|
| | | | | | 1 | 2 |
| 3 | 4 | 5 | 6 | 7 | 8 | 9 |
| 10 | 11 | 12 | 13 | 14 | 15 | 16 |
| 17 | 18 | 19 | 20 | 21 | 22 | 23 |
| 24 | 25 | 26 | 27 | 28 | 29 | 30 |
| 31 | | | | | | |

- PRIMERAS EVALUACIONES PARCIALES ASIGNATURA BLOQUE 1
- PRIMERAS EVALUACIONES DIFERIDAS ASIGNATURA BLOQUE 1
- GRADUACIÓN
- VACACIONES SEMANA SANTA
- VENCIMIENTO CUOTA No. 2

04 ABRIL

| DO | LU | MA | MI | JU | VI | SA |
|----|----|----|----|----|----|----|
| | | 1 | 2 | 3 | 4 | 5 |
| 6 | 7 | 8 | 9 | 10 | 11 | 12 |
| 13 | 14 | 15 | 16 | 17 | 18 | 19 |
| 20 | 21 | 22 | 23 | 24 | 25 | 26 |
| 27 | 28 | 29 | 30 | | | |

- PRIMERAS EVALUACIONES DIFERIDAS ASIGNATURA BLOQUE 1
- SEGUNDAS EVALUACIONES PARCIALES ASIGNATURA BLOQUE 1
- ÚLTIMO DÍA DE RETIRO DE ASIGNATURA BLOQUE 1 Y MATRÍCULA
- DÍA DE LA PROPIEDAD INTELECTUAL
- FESTIVAL DEL LIBRO
- VENCIMIENTO CUOTA No. 3

05 MAYO

| DO | LU | MA | MI | JU | VI | SA |
|----|----|----|----|----|----|----|
| | | | | 1 | 2 | 3 |
| 4 | 5 | 6 | 7 | 8 | 9 | 10 |
| 11 | 12 | 13 | 14 | 15 | 16 | 17 |
| 18 | 19 | 20 | 21 | 22 | 23 | 24 |
| 25 | 26 | 27 | 28 | 29 | 30 | 31 |

- ASUETO
- SEGUNDAS EVALUACIONES DIFERIDAS BLOQUE 1
- INICIA BLOQUE 2
- VENCIMIENTO CUOTA No. 4
- SEMANA MULTICULTURAL
- PRIMERAS EVALUACIONES PARCIALES ASIGNATURA 20S
- PRIMERAS EVALUACIONES DIFERIDAS ASIGNATURA 20S

06 JUNIO

| DO | LU | MA | MI | JU | VI | SA |
|----|----|----|----|----|----|----|
| | | | | | | 1 |
| 2 | 3 | 4 | 5 | 6 | 7 | 8 |
| 9 | 10 | 11 | 12 | 13 | 14 | 15 |
| 16 | 17 | 18 | 19 | 20 | 21 | 22 |
| 23 | 24 | 25 | 26 | 27 | 28 | 29 |
| 30 | | | | | | |

- DÍA MUNDIAL DEL MEDIO AMBIENTE
- PRIMERAS EVALUACIONES PARCIALES BLOQUE 2
- PRIMERAS EVALUACIONES DIFERIDAS BLOQUE 2
- ASUETO
- CONGRESO DE DOCENTES
- CONGRESO INTERNACIONAL DE INVESTIGACIÓN CIENTÍFICA
- ÚLTIMO DÍA DE RETIRO DE ASIGNATURA BLOQUE 2
- VENCIMIENTO CUOTA No. 5

CICLO 01-2024



/ueesoficial

www.uees.edu.sv

2275-4000

6195-0000



CALENDARIO ACADÉMICO ANTIGUO INGRESO (SEMI PRESENCIAL) MAESTRÍA EN EPIDEMIOLOGÍA

07 JULIO

| DO | LU | MA | MI | JU | VI | SA |
|----|----|----|----|----|----|----|
| | | 1 | 2 | 3 | 4 | 5 |
| 6 | 7 | 8 | 9 | 10 | 11 | 12 |
| 13 | 14 | 15 | 16 | 17 | 18 | 19 |
| 20 | 21 | 22 | 23 | 24 | 25 | 26 |
| 27 | 28 | 29 | 30 | 31 | | |

- SEGUNDAS EVALUACIONES PARCIALES ASIGNATURA 20S
- SEGUNDA EVALUACIÓN ASIGNATURA BLOQUE 2
- SEGUNDA EVALUACIÓN DIFERIDA Y REPOSICIÓN ASIGNATURA BLOQUE 2 Y ASIGNATURA 20S
- FIN DE CICLO II-2024
- VENCIMIENTO CUOTA No. 6
- XLIII ANIVERSARIO UEES
- PERIODO DE MATRÍCULA NUEVO INGRESO

08 AGOSTO

| DO | LU | MA | MI | JU | VI | SA |
|----|----|----|----|----|----|----|
| | | | | 1 | 2 | 3 |
| 4 | 5 | 6 | 7 | 8 | 9 | 10 |
| 11 | 12 | 13 | 14 | 15 | 16 | 17 |
| 18 | 19 | 20 | 21 | 22 | 23 | 24 |
| 25 | 26 | 27 | 28 | 29 | 30 | 31 |

- VACACIONES AGOSTINAS
- PERIODO DE MATRÍCULA ANTIGUO INGRESO
- ★ INICIO DE CICLO II-2024
- MATRÍCULA EXTEMPORÁNEA
- VENCIMIENTO CUOTA No. 1

09 SEPTIEMBRE

| DO | LU | MA | MI | JU | VI | SA |
|----|----|----|----|----|----|----|
| | | | | | | 1 |
| 2 | 3 | 4 | 5 | 6 | 7 | 8 |
| 9 | 10 | 11 | 12 | 13 | 14 | 15 |
| 16 | 17 | 18 | 19 | 20 | 21 | 22 |
| 23 | 24 | 25 | 26 | 27 | 28 | 29 |
| 30 | | | | | | |

- GRADUACIÓN
- PRIMERA EVALUACIÓN BLOQUE 1
- PRIMERA EVALUACIÓN DIFERIDA BLOQUE 1
- ASUETO
- ÚLTIMO DÍA DE RETIRO DE ASIGNATURA BLOQUE 1 Y MATRÍCULA
- VENCIMIENTO CUOTA No. 2
- SEMANA CÍVICA

10 OCTUBRE

| DO | LU | MA | MI | JU | VI | SA |
|----|----|----|----|----|----|----|
| | | | 1 | 2 | 3 | 4 |
| 5 | 6 | 7 | 8 | 9 | 10 | 11 |
| 12 | 13 | 14 | 15 | 16 | 17 | 18 |
| 19 | 20 | 21 | 22 | 23 | 24 | 25 |
| 26 | 27 | 28 | 29 | 30 | 31 | |

- SEGUNDA EVALUACIÓN BLOQUE 1
- SEGUNDA EVALUACIÓN DIFERIDA Y REPOSICIÓN BLOQUE 1
- INICIA BLOQUE 2
- DÍA DE VINCULACIÓN SOCIAL UEES
- VENCIMIENTO CUOTA No. 3
- DÍA DE LA REFORMA PROTESTANTE

11 NOVIEMBRE

| DO | LU | MA | MI | JU | VI | SA |
|----|----|----|----|----|----|----|
| | | | | | 1 | 2 |
| 3 | 4 | 5 | 6 | 7 | 8 | 9 |
| 10 | 11 | 12 | 13 | 14 | 15 | 16 |
| 17 | 18 | 19 | 20 | 21 | 22 | 23 |
| 24 | 25 | 26 | 27 | 28 | 29 | 30 |

- ASUETO
- PRIMERA EVALUACIÓN BLOQUE 2
- VENCIMIENTO CUOTA No. 4
- PRIMERAS EVALUACIONES PARCIALES ASIGNATURA 20S
- PRIMERAS EVALUACIONES DIFERIDAS ASIGNATURA 20S

12 DICIEMBRE

| DO | LU | MA | MI | JU | VI | SA |
|----|----|----|----|----|----|----|
| | | | | | | 1 |
| 2 | 3 | 4 | 5 | 6 | 7 | 8 |
| 9 | 10 | 11 | 12 | 13 | 14 | 15 |
| 16 | 17 | 18 | 19 | 20 | 21 | 22 |
| 23 | 24 | 25 | 26 | 27 | 28 | 29 |
| 30 | 31 | | | | | |

- PRIMERA EVALUACIÓN BLOQUE 2
- PRIMERA EVALUACIÓN DIFERIDA BLOQUE 2
- GRADUACIÓN
- ÚLTIMO DÍA DE RETIRO DE ASIGNATURA BLOQUE 2
- NACIMIENTO DE NUESTRO SEÑOR JESUCRISTO
- VENCIMIENTO CUOTA No. 5

CICLO 02-2024

01 ENERO 2025

| DO | LU | MA | MI | JU | VI | SA |
|----|----|----|----|----|----|----|
| | | | | | | 1 |
| 2 | 3 | 4 | 5 | 6 | 7 | 8 |
| 9 | 10 | 11 | 12 | 13 | 14 | 15 |
| 16 | 17 | 18 | 19 | 20 | 21 | 22 |
| 23 | 24 | 25 | 26 | 27 | 28 | 29 |
| 30 | 31 | | | | | |

- SEGUNDAS EVALUACIONES PARCIALES ASIGNATURA 20S
- SEGUNDA EVALUACIÓN BLOQUE 2
- FIN DE CICLO II-2024
- SEGUNDA EVALUACIÓN DIFERIDA Y REPOSICIÓN BLOQUE 2 Y ASIGNATURA 20S
- VENCIMIENTO CUOTA No. 6

CALENDARIOS 2024



UNIVERSIDAD EVANGÉLICA DE EL SALVADOR

CALENDARIO ACADÉMICO ANTIGUO INGRESO (PRESENCIAL) MAESTRÍA EN DERECHO CORPORATIVO (SEMINARIO)

01 ENERO

| DO | LU | MA | MI | JU | VI | SA |
|----|----|----|----|----|----|----|
| | 1 | 2 | 3 | 4 | 5 | 6 |
| 7 | 8 | 9 | 10 | 11 | 12 | 13 |
| 14 | 15 | 16 | 17 | 18 | 19 | 20 |
| 21 | 22 | 23 | 24 | 25 | 26 | 27 |
| 28 | 29 | 30 | 31 | | | |

- PERÍODO DE MATRÍCULA PARA NUEVOS INGRESOS
- FIN DE CICLO II-2023

02 FEBRERO

| DO | LU | MA | MI | JU | VI | SA |
|----|----|----|----|----|----|----|
| | | | | 1 | 2 | 3 |
| 4 | 5 | 6 | 7 | 8 | 9 | 10 |
| 11 | 12 | 13 | 14 | 15 | 16 | 17 |
| 18 | 19 | 20 | 21 | 22 | 23 | 24 |
| 25 | 26 | 27 | 28 | 29 | | |

- PERÍODO DE MATRÍCULA ANTIGUO INGRESO
- ★ INICIO DE CICLO I-2024
- MATRÍCULA EXTEMPORÁNEA
- VENCIMIENTO CUOTA No. 1

03 MARZO

| DO | LU | MA | MI | JU | VI | SA |
|----|----|----|----|----|----|----|
| | | | | | 1 | 2 |
| 3 | 4 | 5 | 6 | 7 | 8 | 9 |
| 10 | 11 | 12 | 13 | 14 | 15 | 16 |
| 17 | 18 | 19 | 20 | 21 | 22 | 23 |
| 24 | 25 | 26 | 27 | 28 | 29 | 30 |
| 31 | | | | | | |

- GRADUACIÓN
- VACACIONES SEMANA SANTA
- VENCIMIENTO CUOTA No. 2

04 ABRIL

| DO | LU | MA | MI | JU | VI | SA |
|----|----|----|----|----|----|----|
| | 1 | 2 | 3 | 4 | 5 | 6 |
| 7 | 8 | 9 | 10 | 11 | 12 | 13 |
| 14 | 15 | 16 | 17 | 18 | 19 | 20 |
| 21 | 22 | 23 | 24 | 25 | 26 | 27 |
| 28 | 29 | 30 | 31 | | | |

- FESTIVAL DEL LIBRO
- ÚLTIMA FECHA PARA RETIRO DE SEMINARIO
- VENCIMIENTO CUOTA No. 3

05 MAYO

| DO | LU | MA | MI | JU | VI | SA |
|----|----|----|----|----|----|----|
| | | | 1 | 2 | 3 | 4 |
| 5 | 6 | 7 | 8 | 9 | 10 | 11 |
| 12 | 13 | 14 | 15 | 16 | 17 | 18 |
| 19 | 20 | 21 | 22 | 23 | 24 | 25 |
| 26 | 27 | 28 | 29 | 30 | 31 | |

- ASUETO
- SEMANA MULTICULTURAL
- VENCIMIENTO CUOTA No. 4

06 JUNIO

| DO | LU | MA | MI | JU | VI | SA |
|----|----|----|----|----|----|----|
| | | | | | | 1 |
| 2 | 3 | 4 | 5 | 6 | 7 | 8 |
| 9 | 10 | 11 | 12 | 13 | 14 | 15 |
| 16 | 17 | 18 | 19 | 20 | 21 | 22 |
| 23 | 24 | 25 | 26 | 27 | 28 | 29 |
| 30 | | | | | | |

- DÍA MUNDIAL DEL MEDIO AMBIENTE
- ASUETO
- CONGRESO DE DOCENTES
- CONGRESO INTERNACIONAL DE INVESTIGACIÓN CIENTÍFICA
- VENCIMIENTO CUOTA No. 5

CICLO 01-2024



/ueesoficial

www.uees.edu.sv

2275-4000

6195-0000

CALENDARIO ACADÉMICO ANTIGUO INGRESO (PRESENCIAL) MAESTRÍA EN DERECHO CORPORATIVO (SEMINARIO)

07 JULIO

| DO | LU | MA | MI | JU | VI | SA |
|----|----|----|----|----|----|----|
| | 1 | 2 | 3 | 4 | 5 | 6 |
| 7 | 8 | 9 | 10 | 11 | 12 | 13 |
| 14 | 15 | 16 | 17 | 18 | 19 | 20 |
| 21 | 22 | 23 | 24 | 25 | 26 | 27 |
| 28 | 29 | 30 | 31 | | | |

- FIN DE CICLO I-2024
- VENCIMIENTO CUOTA No. 6
- XLIII ANIVERSARIO UEES
- PERÍODO DE MATRÍCULA NUEVO INGRESO

08 AGOSTO

| DO | LU | MA | MI | JU | VI | SA |
|----|----|----|----|----|----|----|
| | | | | 1 | 2 | 3 |
| 4 | 5 | 6 | 7 | 8 | 9 | 10 |
| 11 | 12 | 13 | 14 | 15 | 16 | 17 |
| 18 | 19 | 20 | 21 | 22 | 23 | 24 |
| 25 | 26 | 27 | 28 | 29 | 30 | 31 |

- VACACIONES AGOSTINAS
- PERÍODO DE MATRÍCULA ANTIGUO INGRESO
- ★ INICIO DE CICLO II-2024
- MATRÍCULA EXTEMPORÁNEA
- VENCIMIENTO CUOTA No. 1

09 SEPTIEMBRE

| DO | LU | MA | MI | JU | VI | SA |
|----|----|----|----|----|----|----|
| | 1 | 2 | 3 | 4 | 5 | 6 |
| 7 | 8 | 9 | 10 | 11 | 12 | 13 |
| 14 | 15 | 16 | 17 | 18 | 19 | 20 |
| 21 | 22 | 23 | 24 | 25 | 26 | 27 |
| 28 | 29 | 30 | 31 | | | |

- GRADUACIÓN
- ASUETO
- SEMANA CÍVICA
- VENCIMIENTO CUOTA No. 2

10 OCTUBRE

| DO | LU | MA | MI | JU | VI | SA |
|----|----|----|----|----|----|----|
| | | 1 | 2 | 3 | 4 | 5 |
| 6 | 7 | 8 | 9 | 10 | 11 | 12 |
| 13 | 14 | 15 | 16 | 17 | 18 | 19 |
| 20 | 21 | 22 | 23 | 24 | 25 | 26 |
| 27 | 28 | 29 | 30 | 31 | | |

- DÍA DE VINCULACIÓN SOCIAL UEES
- VENCIMIENTO CUOTA No. 3
- DÍA DE LA REFORMA PROTESTANTE
- ÚLTIMA FECHA PARA RETIRO DE SEMINARIO

11 NOVIEMBRE

| DO | LU | MA | MI | JU | VI | SA |
|----|----|----|----|----|----|----|
| | | | | 1 | 2 | |
| 3 | 4 | 5 | 6 | 7 | 8 | 9 |
| 10 | 11 | 12 | 13 | 14 | 15 | 16 |
| 17 | 18 | 19 | 20 | 21 | 22 | 23 |
| 24 | 25 | 26 | 27 | 28 | 29 | 30 |

- ASUETO
- VENCIMIENTO CUOTA No. 4

12 DICIEMBRE

| DO | LU | MA | MI | JU | VI | SA |
|----|----|----|----|----|----|----|
| | 1 | 2 | 3 | 4 | 5 | 6 |
| 7 | 8 | 9 | 10 | 11 | 12 | 13 |
| 14 | 15 | 16 | 17 | 18 | 19 | 20 |
| 21 | 22 | 23 | 24 | 25 | 26 | 27 |
| 28 | 29 | 30 | 31 | | | |

- GRADUACIÓN
- NACIMIENTO DE NUESTRO SEÑOR JESUCRISTO
- VENCIMIENTO CUOTA No. 5

CICLO 02-2024

01 ENERO 2025

| DO | LU | MA | MI | JU | VI | SA |
|----|----|----|----|----|----|----|
| | | | | | | |
| | 1 | 2 | 3 | 4 | 5 | 6 |
| 7 | 8 | 9 | 10 | 11 | 12 | 13 |
| 14 | 15 | 16 | 17 | 18 | 19 | 20 |
| 21 | 22 | 23 | 24 | 25 | 26 | 27 |
| 28 | 29 | 30 | 31 | | | |

- FIN DE CICLO II-2024
- VENCIMIENTO CUOTA No. 6

CALENDARIOS 2024

CALENDARIO ACADÉMICO INGRESO CONTINUO (PRESENCIAL) MAESTRÍA EN DERECHO CORPORATIVO



UNIVERSIDAD EVANGÉLICA DE EL SALVADOR

01 MARZO

| DO | LU | MA | MI | JU | VI | SA |
|----|----|----|----|----|----|----|
| | | | | | 1 | 2 |
| 3 | 4 | 5 | 6 | 7 | 8 | 9 |
| 10 | 11 | 12 | 13 | 14 | 15 | 16 |
| 17 | 18 | 19 | 20 | 21 | 22 | 23 |
| 24 | 25 | 26 | 27 | 28 | 29 | 30 |
| 31 | | | | | | |

- PERÍODO MATRÍCULA ANTIGUO INGRESO
- GRADUACIÓN
- VACACIONES DE SEMANA SANTA
- VENCIMIENTO CUOTA No. 1

02 ABRIL

| DO | LU | MA | MI | JU | VI | SA |
|----|----|----|----|----|----|----|
| | 1 | 2 | 3 | 4 | 5 | 6 |
| 7 | 8 | 9 | 10 | 11 | 12 | 13 |
| 14 | 15 | 16 | 17 | 18 | 19 | 20 |
| 21 | 22 | 23 | 24 | 25 | 26 | 27 |
| 28 | 29 | 30 | | | | |

- PERÍODO MATRÍCULA ANTIGUO INGRESO
- MATRÍCULA EXTEMPORÁNEA
- ★ INICIO DE CICLO II-2023
- PRIMERAS EVALUACIONES PARCIALES BLOQUE 1
- FESTIVAL DEL LIBRO
- DÍA DE LA PROPIEDAD INTELECTUAL
- VENCIMIENTO CUOTA No. 2

03 MAYO

| DO | LU | MA | MI | JU | VI | SA |
|----|----|----|----|----|----|----|
| | | | 1 | 2 | 3 | 4 |
| 5 | 6 | 7 | 8 | 9 | 10 | 11 |
| 12 | 13 | 14 | 15 | 16 | 17 | 18 |
| 19 | 20 | 21 | 22 | 23 | 24 | 25 |
| 26 | 27 | 28 | 29 | 30 | 31 | |

- ASUETO
- PRIMERAS EVALUACIONES DIFERIDAS BLOQUE 1
- ÚLTIMO DÍA DE RETIRO DE ASIGNATURAS Y MATRÍCULA BLOQUE 1
- SEMANA MULTICULTURAL
- SEGUNDAS EVALUACIONES PARCIALES BLOQUE 1
- SEGUNDAS EVALUACIONES DIFERIDAS BLOQUE 1
- VENCIMIENTO CUOTA No. 3

04 JUNIO

| DO | LU | MA | MI | JU | VI | SA |
|----|----|----|----|----|----|----|
| | | | | | | 1 |
| 2 | 3 | 4 | 5 | 6 | 7 | 8 |
| 9 | 10 | 11 | 12 | 13 | 14 | 15 |
| 16 | 17 | 18 | 19 | 20 | 21 | 22 |
| 23 | 24 | 25 | 26 | 27 | 28 | 29 |
| 30 | | | | | | |

- TERCERAS EVALUACIONES PARCIALES BLOQUE 1
- ASUETO
- TERCERAS EVALUACIONES DIFERIDAS Y REPOSICIÓN BLOQUE 1
- PAUSA DIDÁCTICA
- INICIA BLOQUE 2
- CONGRESO DE DOCENTES
- CONGRESO INTERNACIONAL DE INVESTIGACIÓN CIENTÍFICA
- VENCIMIENTO CUOTA No. 4

05 JULIO

| DO | LU | MA | MI | JU | VI | SA |
|----|----|----|----|----|----|----|
| | 1 | 2 | 3 | 4 | 5 | 6 |
| 7 | 8 | 9 | 10 | 11 | 12 | 13 |
| 14 | 15 | 16 | 17 | 18 | 19 | 20 |
| 21 | 22 | 23 | 24 | 25 | 26 | 27 |
| 28 | 29 | 30 | 31 | | | |

- PRIMERAS EVALUACIONES PARCIALES BLOQUE 2
- PRIMERAS EVALUACIONES DIFERIDAS BLOQUE 2
- XLIII ANIVERSARIO UEEES
- SEGUNDAS EVALUACIONES PARCIALES BLOQUE 2
- VENCIMIENTO CUOTA No. 5

06 AGOSTO

| DO | LU | MA | MI | JU | VI | SA |
|----|----|----|----|----|----|----|
| | | | | 1 | 2 | 3 |
| 4 | 5 | 6 | 7 | 8 | 9 | 10 |
| 11 | 12 | 13 | 14 | 15 | 16 | 17 |
| 18 | 19 | 20 | 21 | 22 | 23 | 24 |
| 25 | 26 | 27 | 28 | 29 | 30 | 31 |

- VACACIONES DE AGOSTO
- ÚLTIMO DÍA DE RETIRO DE ASIGNATURAS BLOQUE 2
- SEGUNDAS EVALUACIONES PARCIALES BLOQUE 2
- SEGUNDAS EVALUACIONES DIFERIDAS BLOQUE 2
- TERCERAS EVALUACIONES PARCIALES BLOQUE 2
- VENCIMIENTO CUOTA No. 6

CICLO 01-2024



/ueesoficial

www.uees.edu.sv

2275-4000

6195-0000

CALENDARIO ACADÉMICO INGRESO CONTINUO (PRESENCIAL) MAESTRÍA EN DERECHO CORPORATIVO

07 SEPTIEMBRE

| DO | LU | MA | MI | JU | VI | SA |
|----|----|----|----|----|----|----|
| 1 | 2 | 3 | 4 | 5 | 6 | 7 |
| 8 | 9 | 10 | 11 | 12 | 13 | 14 |
| 15 | 16 | 17 | 18 | 19 | 20 | 21 |
| 22 | 23 | 24 | 25 | 26 | 27 | 28 |
| 29 | 30 | 31 | | | | |

- TERCERAS EVALUACIONES PARCIALES BLOQUE 2
- PERÍODO MATRÍCULA INGRESO CONTINUO
- GRADUACIÓN
- CURSO INTRODUCTORIO NUEVO INGRESO II-2024
- MATRÍCULA EXTEMPORÁNEA
- ASUETO
- ★ INICIO DE CICLO II-2024
- SEMANA CÍVICA
- ENCUENTRO NACIONAL DE TEATRO UNIVERSITARIO
- VENCIMIENTO CUOTA No. 1

08 OCTUBRE

| DO | LU | MA | MI | JU | VI | SA |
|----|----|----|----|----|----|----|
| | 1 | 2 | 3 | 4 | 5 | 6 |
| 7 | 8 | 9 | 10 | 11 | 12 | 13 |
| 14 | 15 | 16 | 17 | 18 | 19 | 20 |
| 21 | 22 | 23 | 24 | 25 | 26 | 27 |
| 28 | 29 | 30 | 31 | | | |

- PRIMERAS EVALUACIONES PARCIALES BLOQUE 1
- PRIMERAS EVALUACIONES DIFERIDAS BLOQUE 1
- ÚLTIMO DÍA DE RETIRO DE ASIGNATURAS BLOQUE 1 Y MATRÍCULA
- DÍA DE VINCULACIÓN SOCIAL UEEES
- DÍA DE LA REFORMA PROTESTANTE
- SEGUNDAS EVALUACIONES PARCIALES BLOQUE 1
- VENCIMIENTO CUOTA No. 2

09 NOVIEMBRE

| DO | LU | MA | MI | JU | VI | SA |
|----|----|----|----|----|----|----|
| | | | | 1 | 2 | 3 |
| 4 | 5 | 6 | 7 | 8 | 9 | 10 |
| 11 | 12 | 13 | 14 | 15 | 16 | 17 |
| 18 | 19 | 20 | 21 | 22 | 23 | 24 |
| 25 | 26 | 27 | 28 | 29 | 30 | 31 |

- SEGUNDAS EVALUACIONES PARCIALES BLOQUE 1
- SEGUNDAS EVALUACIONES DIFERIDAS Y REPOSICIÓN BLOQUE 1
- ASUETO
- TERCERAS EVALUACIONES PARCIALES BLOQUE 1
- TERCERAS EVALUACIONES DIFERIDAS Y REPOSICIÓN BLOQUE 1
- PAUSA DIDÁCTICA
- VENCIMIENTO CUOTA No. 3

10 DICIEMBRE

| DO | LU | MA | MI | JU | VI | SA |
|----|----|----|----|----|----|----|
| 1 | 2 | 3 | 4 | 5 | 6 | 7 |
| 8 | 9 | 10 | 11 | 12 | 13 | 14 |
| 15 | 16 | 17 | 18 | 19 | 20 | 21 |
| 22 | 23 | 24 | 25 | 26 | 27 | 28 |
| 29 | 30 | 31 | | | | |

- TERCERAS EVALUACIONES DIFERIDAS Y REPOSICIÓN BLOQUE 1
- PAUSA DIDÁCTICA
- INICIA BLOQUE 2
- GRADUACIÓN
- NACIMIENTO DE NUESTRO SEÑOR JESUCRISTO
- VENCIMIENTO CUOTA No. 4

11 ENERO

| DO | LU | MA | MI | JU | VI | SA |
|----|----|----|----|----|----|----|
| | | | 1 | 2 | 3 | 4 |
| 5 | 6 | 7 | 8 | 9 | 10 | 11 |
| 12 | 13 | 14 | 15 | 16 | 17 | 18 |
| 19 | 20 | 21 | 22 | 23 | 24 | 25 |
| 26 | 27 | 28 | 29 | 30 | 31 | |

- PRIMERAS EVALUACIONES PARCIALES BLOQUE 2
- PRIMERAS EVALUACIONES DIFERIDAS BLOQUE 2
- ÚLTIMO DÍA DE RETIRO DE ASIGNATURAS DE BLOQUE 2
- SEGUNDAS EVALUACIONES PARCIALES BLOQUE 2
- VENCIMIENTO CUOTA No. 5

12 FEBRERO

| DO | LU | MA | MI | JU | VI | SA |
|----|----|----|----|----|----|----|
| | | | | | | 1 |
| 2 | 3 | 4 | 5 | 6 | 7 | 8 |
| 9 | 10 | 11 | 12 | 13 | 14 | 15 |
| 16 | 17 | 18 | 19 | 20 | 21 | 22 |
| 23 | 24 | 25 | 26 | 27 | 28 | |

- SEGUNDAS EVALUACIONES PARCIALES BLOQUE 2
- SEGUNDAS EVALUACIONES DIFERIDAS Y REPOSICIÓN BLOQUE 2
- TERCERAS EVALUACIONES PARCIALES BLOQUE 2
- TERCERAS EVALUACIONES DIFERIDAS Y REPOSICIÓN BLOQUE 2
- FIN DE CICLO II-2024
- VENCIMIENTO CUOTA No. 6

CICLO 02-2024



EDUCACIÓN DE CALIDAD
CON VALORES CRISTIANOS
2024

CALENDARIOS 2024



UNIVERSIDAD EVANGÉLICA DE EL SALVADOR

CALENDARIO ACADÉMICO INGRESO CONTINUO (VIRTUAL) MAESTRÍA EN COMERCIO INTERNACIONAL

01 MARZO

| DO | LU | MA | MI | JU | VI | SA |
|----|----|----|----|----|----|----|
| | | | | | 1 | 2 |
| 3 | 4 | 5 | 6 | 7 | 8 | 9 |
| 10 | 11 | 12 | 13 | 14 | 15 | 16 |
| 17 | 18 | 19 | 20 | 21 | 22 | 23 |
| 24 | 25 | 26 | 27 | 28 | 29 | 30 |

- PERÍODO DE MATRÍCULA PARA NUEVO INGRESO
- GRADUACIÓN
- VACACIONES DE SEMANA SANTA
- VENCIMIENTO DE LA CUOTA No. 1

02 ABRIL

| DO | LU | MA | MI | JU | VI | SA |
|----|----|----|----|----|----|----|
| | 1 | 2 | 3 | 4 | 5 | 6 |
| 7 | 8 | 9 | 10 | 11 | 12 | 13 |
| 14 | 15 | 16 | 17 | 18 | 19 | 20 |
| 21 | 22 | 23 | 24 | 25 | 26 | 27 |
| 28 | 29 | 30 | | | | |

- PERÍODO DE MATRÍCULA PARA ANTIGUOS INGRESOS
- MATRÍCULA EXTEMPORÁNEA
- INICIO DE CICLO II-2023
- PRIMERAS EVALUACIONES PARCIALES DE LA ASIGNATURA 1
- DÍA DE LA PROPIEDAD INTELECTUAL FESTIVA DEL LIBRO
- VENCIMIENTO DE LA CUOTA No. 2

03 MAYO

| DO | LU | MA | MI | JU | VI | SA |
|----|----|----|----|----|----|----|
| | | | 1 | 2 | 3 | 4 |
| 5 | 6 | 7 | 8 | 9 | 10 | 11 |
| 12 | 13 | 14 | 15 | 16 | 17 | 18 |
| 19 | 20 | 21 | 22 | 23 | 24 | 25 |
| 26 | 27 | 28 | 29 | 30 | 31 | |

- ASUETO
- PRIMERAS EVALUACIONES DIFERIDAS DE LA ASIGNATURA 1
- SEMANA MULTICULTURAL
- ÚLTIMO DÍA DE RETIRO DE LA ASIGNATURA 1 Y DE MATRÍCULA
- SEGUNDAS EVALUACIONES PARCIALES DE LA ASIGNATURA 1
- SEGUNDAS EVALUACIONES DIFERIDAS Y DE REPOSICIÓN DE LA ASIGNATURA 1
- VENCIMIENTO DE LA CUOTA No. 3

04 JUNIO

| DO | LU | MA | MI | JU | VI | SA |
|----|----|----|----|----|----|----|
| | | | | | | 1 |
| 2 | 3 | 4 | 5 | 6 | 7 | 8 |
| 9 | 10 | 11 | 12 | 13 | 14 | 15 |
| 16 | 17 | 18 | 19 | 20 | 21 | 22 |
| 23 | 24 | 25 | 26 | 27 | 28 | 29 |

- SEGUNDAS EVALUACIONES DIFERIDAS Y DE REPOSICIÓN DE LA ASIGNATURA 1
- DÍA MUNDIAL DEL MEDIO AMBIENTE
- ASUETO
- PRIMERAS EVALUACIONES PARCIALES DE LA ASIGNATURA 2
- CONGRESO DE DOCENTES
- CONGRESO INTERNACIONAL DE INVESTIGACIÓN CIENTÍFICA
- PRIMERAS EVALUACIONES DIFERIDAS DE LA ASIGNATURA 2
- VENCIMIENTO DE LA CUOTA No. 4

05 JULIO

| DO | LU | MA | MI | JU | VI | SA |
|----|----|----|----|----|----|----|
| | 1 | 2 | 3 | 4 | 5 | 6 |
| 7 | 8 | 9 | 10 | 11 | 12 | 13 |
| 14 | 15 | 16 | 17 | 18 | 19 | 20 |
| 21 | 22 | 23 | 24 | 25 | 26 | 27 |
| 28 | 29 | 30 | 31 | | | |

- PRIMERAS EVALUACIONES DIFERIDAS DE LA ASIGNATURA 2
- ÚLTIMO DÍA DE RETIRO DE ASIGNATURAS DE LA ASIGNATURA 2
- SEGUNDAS EVALUACIONES PARCIALES DE LA ASIGNATURA 2
- SEGUNDAS EVALUACIONES DIFERIDAS Y DE REPOSICIÓN DE LA ASIGNATURA 2
- XLIII ANIVERSARIO UUES
- VENCIMIENTO DE LA CUOTA No. 5

06 AGOSTO

| DO | LU | MA | MI | JU | VI | SA |
|----|----|----|----|----|----|----|
| | | | | 1 | 2 | 3 |
| 4 | 5 | 6 | 7 | 8 | 9 | 10 |
| 11 | 12 | 13 | 14 | 15 | 16 | 17 |
| 18 | 19 | 20 | 21 | 22 | 23 | 24 |
| 25 | 26 | 27 | 28 | 29 | 30 | 31 |

- VACACIONES DE AGOSTO
- PRIMERAS EVALUACIONES PARCIALES DE LA ASIGNATURA 3
- PRIMERAS EVALUACIONES DIFERIDAS DE LA ASIGNATURA 3
- SEGUNDAS EVALUACIONES PARCIALES DE LA ASIGNATURA 3
- SEGUNDAS EVALUACIONES DIFERIDAS Y DE REPOSICIÓN DE LA ASIGNATURA 3
- FIN DE CICLO II-2024
- VENCIMIENTO DE LA CUOTA No. 6

CICLO 01-2024



/ueesoficial

www.uees.edu.sv

2275-4000

6195-0000

CALENDARIO ACADÉMICO INGRESO CONTINUO (VIRTUAL) MAESTRÍA EN COMERCIO INTERNACIONAL

07 SEPTIEMBRE

| DO | LU | MA | MI | JU | VI | SA |
|----|----|----|----|----|----|----|
| | 1 | 2 | 3 | 4 | 5 | 6 |
| 8 | 9 | 10 | 11 | 12 | 13 | 14 |
| 15 | 16 | 17 | 18 | 19 | 20 | 21 |
| 22 | 23 | 24 | 25 | 26 | 27 | 28 |
| 29 | 30 | | | | | |

- PERÍODO DE MATRÍCULA PARA INGRESO CONTINUO
- GRADUACIÓN
- CURSO INTRODUCTORIO PARA NUEVOS INGRESOS II-2024
- MATRÍCULA EXTEMPORÁNEA
- ASUETO
- INICIO DE CICLO II-2024
- SEMANA CÍVICA
- ENCUENTRO NACIONAL DE TEATRO UNIVERSITARIO
- VENCIMIENTO DE LA CUOTA No. 1

08 OCTUBRE

| DO | LU | MA | MI | JU | VI | SA |
|----|----|----|----|----|----|----|
| | | 1 | 2 | 3 | 4 | 5 |
| 6 | 7 | 8 | 9 | 10 | 11 | 12 |
| 13 | 14 | 15 | 16 | 17 | 18 | 19 |
| 20 | 21 | 22 | 23 | 24 | 25 | 26 |
| 27 | 28 | 29 | 30 | 31 | | |

- PRIMERAS EVALUACIONES PARCIALES DE LA ASIGNATURA 1
- PRIMERAS EVALUACIONES DIFERIDAS DE LA ASIGNATURA 1
- ÚLTIMO DÍA DE RETIRO DE LA ASIGNATURA 1 Y DE MATRÍCULA
- DÍA DE VINCULACIÓN SOCIAL UUES
- DÍA DE LA REFORMA PROTESTANTE
- VENCA CUOTA No. 2

09 NOVIEMBRE

| DO | LU | MA | MI | JU | VI | SA |
|----|----|----|----|----|----|----|
| | | | | | | 1 |
| 3 | 4 | 5 | 6 | 7 | 8 | 9 |
| 10 | 11 | 12 | 13 | 14 | 15 | 16 |
| 17 | 18 | 19 | 20 | 21 | 22 | 23 |
| 24 | 25 | 26 | 27 | 28 | 29 | 30 |

- ASUETO
- SEGUNDAS EVALUACIONES PARCIALES DE LA ASIGNATURA 1
- SEGUNDAS EVALUACIONES DIFERIDAS Y DE REPOSICIÓN DE LA ASIGNATURA 1
- INICIO DE LA ASIGNATURA 2
- VENCIMIENTO DE LA CUOTA No. 3

10 DICIEMBRE

| DO | LU | MA | MI | JU | VI | SA |
|----|----|----|----|----|----|----|
| | 1 | 2 | 3 | 4 | 5 | 6 |
| 8 | 9 | 10 | 11 | 12 | 13 | 14 |
| 15 | 16 | 17 | 18 | 19 | 20 | 21 |
| 22 | 23 | 24 | 25 | 26 | 27 | 28 |
| 29 | 30 | 31 | | | | |

- PRIMERAS EVALUACIONES PARCIALES DE LA ASIGNATURA 2
- PRIMERAS EVALUACIONES DIFERIDAS DE LA ASIGNATURA 2
- GRADUACIÓN
- NACIMIENTO DE NUESTRO SEÑOR JESUCRISTO
- VENCIMIENTO DE LA CUOTA No. 4

11 ENERO

| DO | LU | MA | MI | JU | VI | SA |
|----|----|----|----|----|----|----|
| | | | 1 | 2 | 3 | 4 |
| 5 | 6 | 7 | 8 | 9 | 10 | 11 |
| 12 | 13 | 14 | 15 | 16 | 17 | 18 |
| 19 | 20 | 21 | 22 | 23 | 24 | 25 |
| 26 | 27 | 28 | 29 | 30 | 31 | |

- ÚLTIMO DÍA DE RETIRO DE LA ASIGNATURA 2
- SEGUNDAS EVALUACIONES PARCIALES DE LA ASIGNATURA 2
- SEGUNDAS EVALUACIONES DIFERIDAS DE LA ASIGNATURA 2
- VENCIMIENTO DE LA CUOTA No. 5

12 FEBRERO

| DO | LU | MA | MI | JU | VI | SA |
|----|----|----|----|----|----|----|
| | | | | | | 1 |
| 2 | 3 | 4 | 5 | 6 | 7 | 8 |
| 9 | 10 | 11 | 12 | 13 | 14 | 15 |
| 16 | 17 | 18 | 19 | 20 | 21 | 22 |
| 23 | 24 | 25 | 26 | 27 | 28 | |

- PRIMERAS EVALUACIONES PARCIALES DE LA ASIGNATURA 3
- PRIMERAS EVALUACIONES DIFERIDAS DE LA ASIGNATURA 3
- ÚLTIMO DÍA DE RETIRO DE LA ASIGNATURA 3
- SEGUNDAS EVALUACIONES PARCIALES DE LA ASIGNATURA 3
- SEGUNDAS EVALUACIONES DIFERIDAS Y DE REPOSICIÓN DE LA ASIGNATURA 3
- FIN DE CICLO II-2024
- VENCIMIENTO DE LA CUOTA No. 6

CICLO 02-2024



EDUCACIÓN DE CALIDAD
CON VALORES CRISTIANOS
2024

CALENDARIOS 2024



CALENDARIO ACADÉMICO INGRESO CONTINUO (VIRTUAL) MAESTRÍA EN METODOLOGÍA DE LA INVESTIGACIÓN CIENTÍFICA

01 MARZO

| DO | LU | MA | MI | JU | VI | SA |
|----|----|----|----|----|----|----|
| | | | | 1 | 2 | |
| 3 | 4 | 5 | 6 | 7 | 8 | 9 |
| 10 | 11 | 12 | 13 | 14 | 15 | 16 |
| 17 | 18 | 19 | 20 | 21 | 22 | 23 |
| 24 | 25 | 26 | 27 | 28 | 29 | 30 |

- PERÍODO MATRÍCULA NUEVO INGRESO
- 🎓 GRADUACIÓN
- 🗓️ VACACIONES DE SEMANA SANTA
- ⌚ VENCIMIENTO CUOTA No. 1

02 ABRIL

| DO | LU | MA | MI | JU | VI | SA |
|----|----|----|----|----|----|----|
| | 1 | 2 | 3 | 4 | 5 | 6 |
| 7 | 8 | 9 | 10 | 11 | 12 | 13 |
| 14 | 15 | 16 | 17 | 18 | 19 | 20 |
| 21 | 22 | 23 | 24 | 25 | 26 | 27 |
| 28 | 29 | 30 | | | | |

- PERÍODO MATRÍCULA ANTIGUO INGRESO
- ★ INICIO DE CICLO II-2023
- ★ MATRÍCULA EXTEMPORÁNEA
- 📖 FESTIVAL DEL LIBRO
- 🏠 DÍA DE LA PROPIEDAD INTELECTUAL
- ⌚ VENCIMIENTO CUOTA No. 2

03 MAYO

| DO | LU | MA | MI | JU | VI | SA |
|----|----|----|----|----|----|----|
| | | | 1 | 2 | 3 | 4 |
| 5 | 6 | 7 | 8 | 9 | 10 | 11 |
| 12 | 13 | 14 | 15 | 16 | 17 | 18 |
| 19 | 20 | 21 | 22 | 23 | 24 | 25 |
| 26 | 27 | 28 | 29 | 30 | 31 | |

- ASUETO
- PRIMERAS EVALUACIONES PARCIALES BLOQUE 1
- PRIMERAS EVALUACIONES DIFERIDAS BLOQUE 1
- SEMANA MULTICULTURAL
- ÚLTIMO DÍA DE RETIRO ASIGNATURAS BLOQUE 1 Y MATRÍCULA
- ⌚ VENCIMIENTO CUOTA No. 3

04 JUNIO

| DO | LU | MA | MI | JU | VI | SA |
|----|----|----|----|----|----|----|
| | | | | | | 1 |
| 2 | 3 | 4 | 5 | 6 | 7 | 8 |
| 9 | 10 | 11 | 12 | 13 | 14 | 15 |
| 16 | 17 | 18 | 19 | 20 | 21 | 22 |
| 23 | 24 | 25 | 26 | 27 | 28 | 29 |
| 30 | | | | | | |

- SEGUNDAS EVALUACIONES PARCIALES BLOQUE 1
- DÍA DEL MEDIO AMBIENTE
- SEGUNDAS EVALUACIONES DIFERIDAS Y REPOSICIÓN BLOQUE 1
- PAUSA DIDÁCTICA
- INICIA BLOQUE 2
- ★ CONGRESO DE DOCENTES
- ★ CONGRESO INTERNACIONAL DE INVESTIGACIÓN CIENTÍFICA
- ⌚ VENCIMIENTO CUOTA No. 4

05 JULIO

| DO | LU | MA | MI | JU | VI | SA |
|----|----|----|----|----|----|----|
| | 1 | 2 | 3 | 4 | 5 | 6 |
| 7 | 8 | 9 | 10 | 11 | 12 | 13 |
| 14 | 15 | 16 | 17 | 18 | 19 | 20 |
| 21 | 22 | 23 | 24 | 25 | 26 | 27 |
| 28 | 29 | 30 | 31 | | | |

- PRIMERAS EVALUACIONES PARCIALES BLOQUE 2
- PRIMERAS EVALUACIONES DIFERIDAS BLOQUE 2
- ⌚ VENCIMIENTO CUOTA No. 5
- XLIII ANIVERSARIO UEES

06 AGOSTO

| DO | LU | MA | MI | JU | VI | SA |
|----|----|----|----|----|----|----|
| | | | | 1 | 2 | 3 |
| 4 | 5 | 6 | 7 | 8 | 9 | 10 |
| 11 | 12 | 13 | 14 | 15 | 16 | 17 |
| 18 | 19 | 20 | 21 | 22 | 23 | 24 |
| 25 | 26 | 27 | 28 | 29 | 30 | 31 |

- VACACIONES DE AGOSTO
- PRIMERAS EVALUACIONES DIFERIDAS BLOQUE 2
- SEGUNDAS EVALUACIONES PARCIALES BLOQUE 2
- ÚLTIMO DÍA DE RETIRO ASIGNATURAS BLOQUE 2
- ⌚ VENCIMIENTO CUOTA No. 6

CICLO 01-2024



/ueesoficial

www.uees.edu.sv

2275-4000

6195-0000

CALENDARIO ACADÉMICO INGRESO CONTINUO (VIRTUAL) MAESTRÍA EN METODOLOGÍA DE LA INVESTIGACIÓN CIENTÍFICA

07 SEPTIEMBRE

| DO | LU | MA | MI | JU | VI | SA |
|----|----|----|----|----|----|----|
| 1 | 2 | 3 | 4 | 5 | 6 | |
| 8 | 9 | 10 | 11 | 12 | 13 | 14 |
| 15 | 16 | 17 | 18 | 19 | 20 | 21 |
| 22 | 23 | 24 | 25 | 26 | 27 | 28 |
| 29 | 30 | | | | | |

- SEGUNDAS EVALUACIONES PARCIALES BLOQUE 2
- SEGUNDAS EVALUACIONES DIFERIDAS Y REPOSICIÓN BLOQUE 2
- FIN DE CICLO II-2024
- 🎓 GRADUACIÓN
- ASUETO
- SEMANA CÍVICA
- PERÍODO MATRÍCULA INGRESO CONTINUO
- CURSO INTRODUCTORIO NUEVO INGRESO II-2024
- MATRÍCULA EXTEMPORÁNEA
- ★ INICIO DE CICLO II-2024
- ★ ENCUENTRO NACIONAL DE TEATRO UNIVERSITARIO
- ⌚ VENCIMIENTO CUOTA No. 1

08 OCTUBRE

| DO | LU | MA | MI | JU | VI | SA |
|----|----|----|----|----|----|----|
| | | 1 | 2 | 3 | 4 | 5 |
| 6 | 7 | 8 | 9 | 10 | 11 | 12 |
| 13 | 14 | 15 | 16 | 17 | 18 | 19 |
| 20 | 21 | 22 | 23 | 24 | 25 | 26 |
| 27 | 28 | 29 | 30 | 31 | | |

- PRIMERAS EVALUACIONES PARCIALES BLOQUE 1
- PRIMERAS EVALUACIONES DIFERIDAS BLOQUE 1
- DÍA DE VINCULACIÓN SOCIAL UEES
- DÍA DE LA REFORMA PROTESTANTE
- ⌚ VENCIMIENTO CUOTA No. 2

09 NOVIEMBRE

| DO | LU | MA | MI | JU | VI | SA |
|----|----|----|----|----|----|----|
| | | | | | 1 | 2 |
| 3 | 4 | 5 | 6 | 7 | 8 | 9 |
| 10 | 11 | 12 | 13 | 14 | 15 | 16 |
| 17 | 18 | 19 | 20 | 21 | 22 | 23 |
| 24 | 25 | 26 | 27 | 28 | 29 | 30 |

- ASUETO
- ÚLTIMO DÍA DE RETIRO ASIGNATURAS BLOQUE 1 Y MATRÍCULA
- SEGUNDAS EVALUACIONES PARCIALES BLOQUE 1
- SEGUNDAS EVALUACIONES DIFERIDAS Y REPOSICIÓN BLOQUE 1
- PAUSA DIDÁCTICA
- ⌚ VENCIMIENTO CUOTA No. 3

10 DICIEMBRE

| DO | LU | MA | MI | JU | VI | SA |
|----|----|----|----|----|----|----|
| 1 | 2 | 3 | 4 | 5 | 6 | |
| 8 | 9 | 10 | 11 | 12 | 13 | 14 |
| 15 | 16 | 17 | 18 | 19 | 20 | 21 |
| 22 | 23 | 24 | 25 | 26 | 27 | 28 |
| 29 | 30 | 31 | | | | |

- SEGUNDAS EVALUACIONES DIFERIDAS Y REPOSICIÓN BLOQUE 1
- PAUSA DIDÁCTICA
- INICIA BLOQUE 2
- 🎓 GRADUACIÓN
- NACIMIENTO DE NUESTRO SEÑOR JESUCRISTO
- ⌚ VENCIMIENTO CUOTA No. 4

11 ENERO

| DO | LU | MA | MI | JU | VI | SA |
|----|----|----|----|----|----|----|
| | | | 1 | 2 | 3 | 4 |
| 5 | 6 | 7 | 8 | 9 | 10 | 11 |
| 12 | 13 | 14 | 15 | 16 | 17 | 18 |
| 19 | 20 | 21 | 22 | 23 | 24 | 25 |
| 26 | 27 | 28 | 29 | 30 | 31 | |

- PRIMERAS EVALUACIONES PARCIALES BLOQUE 2
- PRIMERAS EVALUACIONES DIFERIDAS BLOQUE 2
- ⌚ VENCIMIENTO CUOTA No. 5

12 FEBRERO

| DO | LU | MA | MI | JU | VI | SA |
|----|----|----|----|----|----|----|
| | | | | | | 1 |
| 2 | 3 | 4 | 5 | 6 | 7 | 8 |
| 9 | 10 | 11 | 12 | 13 | 14 | 15 |
| 16 | 17 | 18 | 19 | 20 | 21 | 22 |
| 23 | 24 | 25 | 26 | 27 | 28 | |

- ÚLTIMO DÍA DE RETIRO ASIGNATURAS DE BLOQUE 2
- SEGUNDAS EVALUACIONES PARCIALES BLOQUE 2
- SEGUNDAS EVALUACIONES DIFERIDAS Y REPOSICIÓN BLOQUE 2
- FIN DE CICLO II-2024
- ⌚ VENCIMIENTO CUOTA No. 6

CICLO 02-2024



EDUCACIÓN DE CALIDAD
CON VALORES
CRISTIANOS
2024

CALENDARIOS 2024



CALENDARIO ACADÉMICO NUEVO INGRESO (SEMPRESENCIAL) MAESTRÍA EN DERECHO CORPORATIVO

01 MARZO

| DO | LU | MA | MI | JU | VI | SA |
|----|----|----|----|----|----|----|
| | | | | | 1 | 2 |
| 3 | 4 | 5 | 6 | 7 | 8 | 9 |
| 10 | 11 | 12 | 13 | 14 | 15 | 16 |
| 17 | 18 | 19 | 20 | 21 | 22 | 23 |
| 24 | 25 | 26 | 27 | 28 | 29 | 30 |

- GRADUACIÓN
- CURSO INTRODUCTORIO NUEVO INGRESO I-2024
- PERÍODO MATRÍCULA NUEVO INGRESO
- VACACIONES SEMANA SANTA
- VENCIMIENTO CUOTA No. 1

02 ABRIL

| DO | LU | MA | MI | JU | VI | SA |
|----|----|----|----|----|----|----|
| | 1 | 2 | 3 | 4 | 5 | 6 |
| 7 | 8 | 9 | 10 | 11 | 12 | 13 |
| 14 | 15 | 16 | 17 | 18 | 19 | 20 |
| 21 | 22 | 23 | 24 | 25 | 26 | 27 |
| 28 | 29 | 30 | | | | |

- PERÍODO MATRÍCULA NUEVO INGRESO
- MATRÍCULA EXTEMPORÁNEA
- INICIO DE CICLO I-2024
- FESTIVAL DEL LIBRO
- DÍA DE LA PROPIEDAD INTELECTUAL
- VENCIMIENTO CUOTA No. 2
- SESIÓN VIRTUAL

03 MAYO

| DO | LU | MA | MI | JU | VI | SA |
|----|----|----|----|----|----|----|
| | | | 1 | 2 | 3 | 4 |
| 5 | 6 | 7 | 8 | 9 | 10 | 11 |
| 12 | 13 | 14 | 15 | 16 | 17 | 18 |
| 19 | 20 | 21 | 22 | 23 | 24 | 25 |
| 26 | 27 | 28 | 29 | 30 | 31 | |

- ASUETO
- PRIMERAS EVALUACIONES PARCIALES BLOQUE 1
- PRIMERAS EVALUACIONES DIFERIDAS BLOQUE 1
- SEMANA MULTICULTURAL
- ÚLTIMO DÍA DE RETIRO ASIGNATURAS Y MATRÍCULA BLOQUE 1
- VENCIMIENTO CUOTA No. 3
- SESIÓN VIRTUAL

04 JUNIO

| DO | LU | MA | MI | JU | VI | SA |
|----|----|----|----|----|----|----|
| | | | | | | 1 |
| 2 | 3 | 4 | 5 | 6 | 7 | 8 |
| 9 | 10 | 11 | 12 | 13 | 14 | 15 |
| 16 | 17 | 18 | 19 | 20 | 21 | 22 |
| 23 | 24 | 25 | 26 | 27 | 28 | 29 |
| 30 | | | | | | |

- SEGUNDAS EVALUACIONES PARCIALES BLOQUE 1
- SEGUNDAS EVALUACIONES DIFERIDAS Y REPOSICIÓN BLOQUE 1
- DÍA DEL MEDIO AMBIENTE
- ASUETO
- PAUSA DIDÁCTICA
- CONGRESO DE DOCENTES
- CONGRESO INTERNACIONAL DE INVESTIGACIÓN CIENTÍFICA
- INICIA BLOQUE 2
- VENCIMIENTO CUOTA No. 4
- SESIÓN VIRTUAL

05 JULIO

| DO | LU | MA | MI | JU | VI | SA |
|----|----|----|----|----|----|----|
| | 1 | 2 | 3 | 4 | 5 | 6 |
| 7 | 8 | 9 | 10 | 11 | 12 | 13 |
| 14 | 15 | 16 | 17 | 18 | 19 | 20 |
| 21 | 22 | 23 | 24 | 25 | 26 | 27 |
| 28 | 29 | 30 | 31 | | | |

- PRIMERAS EVALUACIONES PARCIALES BLOQUE 2
- PRIMERAS EVALUACIONES DIFERIDAS BLOQUE 2
- XLIII ANIVERSARIO UEES
- VENCIMIENTO CUOTA No. 5
- SESIÓN VIRTUAL

06 AGOSTO

| DO | LU | MA | MI | JU | VI | SA |
|----|----|----|----|----|----|----|
| | | | | 1 | 2 | 3 |
| 4 | 5 | 6 | 7 | 8 | 9 | 10 |
| 11 | 12 | 13 | 14 | 15 | 16 | 17 |
| 18 | 19 | 20 | 21 | 22 | 23 | 24 |
| 25 | 26 | 27 | 28 | 29 | 30 | 31 |

- VACACIONES DE AGOSTO
- ÚLTIMO DÍA DE RETIRO ASIGNATURAS BLOQUE 2
- SEGUNDAS EVALUACIONES PARCIALES BLOQUE 2
- VENCIMIENTO CUOTA No. 6
- SESIÓN VIRTUAL

CICLO 01-2024



/ueesoficial

www.uees.edu.sv

2275-4000

6195-0000

CALENDARIO ACADÉMICO INGRESO CONTINUO (SEMPRESENCIAL) MAESTRÍA EN DERECHO CORPORATIVO

07 SEPTIEMBRE

| DO | LU | MA | MI | JU | VI | SA |
|----|----|----|----|----|----|----|
| 1 | 2 | 3 | 4 | 5 | 6 | 7 |
| 8 | 9 | 10 | 11 | 12 | 13 | 14 |
| 15 | 16 | 17 | 18 | 19 | 20 | 21 |
| 22 | 23 | 24 | 25 | 26 | 27 | 28 |
| 29 | 30 | | | | | |

- PERÍODO MATRÍCULA INGRESO CONTINUO
- GRADUACIÓN
- CURSO INTRODUCTORIO NUEVO INGRESO II-2024
- MATRÍCULA EXTEMPORÁNEA
- ASUETO
- INICIO DE CICLO II-2024
- SEMANA CÍVICA
- ENCUENTRO NACIONAL DE TEATRO UNIVERSITARIO
- VENCIMIENTO CUOTA No. 1
- SESIÓN VIRTUAL

08 OCTUBRE

| DO | LU | MA | MI | JU | VI | SA |
|----|----|----|----|----|----|----|
| | | | 1 | 2 | 3 | 4 |
| 5 | 6 | 7 | 8 | 9 | 10 | 11 |
| 12 | 13 | 14 | 15 | 16 | 17 | 18 |
| 19 | 20 | 21 | 22 | 23 | 24 | 25 |
| 26 | 27 | 28 | 29 | 30 | 31 | |

- PRIMERAS EVALUACIONES PARCIALES BLOQUE 1
- PRIMERAS EVALUACIONES DIFERIDAS BLOQUE 1
- DÍA DE VINCULACIÓN SOCIAL UEES
- DÍA DE LA REFORMA PROTESTANTE
- VENCIMIENTO CUOTA No. 2
- SESIÓN VIRTUAL

09 NOVIEMBRE

| DO | LU | MA | MI | JU | VI | SA |
|----|----|----|----|----|----|----|
| | | | | | 1 | 2 |
| 3 | 4 | 5 | 6 | 7 | 8 | 9 |
| 10 | 11 | 12 | 13 | 14 | 15 | 16 |
| 17 | 18 | 19 | 20 | 21 | 22 | 23 |
| 24 | 25 | 26 | 27 | 28 | 29 | 30 |

- ASUETO
- ÚLTIMO DÍA DE RETIRO ASIGNATURAS BLOQUE 1 Y MATRÍCULA
- SEGUNDAS EVALUACIONES PARCIALES BLOQUE 1
- SEGUNDAS EVALUACIONES DIFERIDAS Y REPOSICIÓN BLOQUE 1
- PAUSA DIDÁCTICA
- VENCIMIENTO CUOTA No. 3
- SESIÓN VIRTUAL

10 DICIEMBRE

| DO | LU | MA | MI | JU | VI | SA |
|----|----|----|----|----|----|----|
| 1 | 2 | 3 | 4 | 5 | 6 | 7 |
| 8 | 9 | 10 | 11 | 12 | 13 | 14 |
| 15 | 16 | 17 | 18 | 19 | 20 | 21 |
| 22 | 23 | 24 | 25 | 26 | 27 | 28 |
| 29 | 30 | 31 | | | | |

- SEGUNDAS EVALUACIONES DIFERIDAS Y REPOSICIÓN BLOQUE 1
- PAUSA DIDÁCTICA
- INICIA BLOQUE 2
- GRADUACIÓN
- NACIMIENTO DE NUESTRO SEÑOR JESUCRISTO
- VENCIMIENTO CUOTA No. 4
- SESIÓN VIRTUAL

11 ENERO

| DO | LU | MA | MI | JU | VI | SA |
|----|----|----|----|----|----|----|
| | | | | 1 | 2 | 3 |
| 4 | 5 | 6 | 7 | 8 | 9 | 10 |
| 11 | 12 | 13 | 14 | 15 | 16 | 17 |
| 18 | 19 | 20 | 21 | 22 | 23 | 24 |
| 25 | 26 | 27 | 28 | 29 | 30 | 31 |

- PRIMERAS EVALUACIONES PARCIALES BLOQUE 2
- PRIMERAS EVALUACIONES DIFERIDAS BLOQUE 2
- VENCIMIENTO CUOTA No. 5
- SESIÓN VIRTUAL

12 FEBRERO

| DO | LU | MA | MI | JU | VI | SA |
|----|----|----|----|----|----|----|
| | | | | | | 1 |
| 2 | 3 | 4 | 5 | 6 | 7 | 8 |
| 9 | 10 | 11 | 12 | 13 | 14 | 15 |
| 16 | 17 | 18 | 19 | 20 | 21 | 22 |
| 23 | 24 | 25 | 26 | 27 | 28 | |

- ÚLTIMO DÍA DE RETIRO ASIGNATURAS DE BLOQUE 2
- SEGUNDAS EVALUACIONES PARCIALES BLOQUE 2
- SEGUNDAS EVALUACIONES DIFERIDAS Y REPOSICIÓN BLOQUE 2
- FIN DE CICLO II-2024
- VENCIMIENTO CUOTA No. 6
- SESIÓN VIRTUAL

CICLO 02-2024



EDUCACIÓN DE CALIDAD
CON VALORES CRISTIANOS
2024

CALENDARIOS 2024



UNIVERSIDAD EVANGÉLICA DE EL SALVADOR

CALENDARIO ACADÉMICO NUEVO INGRESO (VIRTUAL) MAESTRÍA EN DIRECCION ESTRATEGICA DEL TALENTO HUMANO

01 MARZO

| DO | LU | MA | MI | JU | VI | SA |
|----|----|----|----|----|----|----|
| | | | | | 1 | 2 |
| 3 | 4 | 5 | 6 | 7 | 8 | 9 |
| 10 | 11 | 12 | 13 | 14 | 15 | 16 |
| 17 | 18 | 19 | 20 | 21 | 22 | 23 |
| 24 | 25 | 26 | 27 | 28 | 29 | 30 |
| 31 | | | | | | |

- GRADUACIÓN
- CURSO INTRODUCTORIO NUEVO INGRESO I-2024
- PERIODO MATRÍCULA NUEVO INGRESO
- VACACIONES SEMANA SANTA
- VENCIMIENTO CUOTA No. 1

02 ABRIL

| DO | LU | MA | MI | JU | VI | SA |
|----|----|----|----|----|----|----|
| | | | 1 | 2 | 3 | 4 |
| 5 | 6 | 7 | 8 | 9 | 10 | 11 |
| 12 | 13 | 14 | 15 | 16 | 17 | 18 |
| 19 | 20 | 21 | 22 | 23 | 24 | 25 |
| 26 | 27 | 28 | 29 | 30 | | |

- PERIODO MATRÍCULA NUEVO INGRESO
- MATRÍCULA EXTEMPORÁNEA
- INICIO DE CICLO I-2024
- PRIMERAS EVALUACIONES ASIGNATURA 1
- PRIMERAS EVALUACIONES DIFERIDAS ASIGNATURA 1
- FESTIVAL DEL LIBRO
- DÍA DE LA PROPIEDAD INTELECTUAL
- ÚLTIMO DÍA DE RETIRO ASIGNATURA 1 Y MATRÍCULA
- VENCIMIENTO CUOTA No. 2

03 MAYO

| DO | LU | MA | MI | JU | VI | SA |
|----|----|----|----|----|----|----|
| | | | | | | 1 |
| 2 | 3 | 4 | 5 | 6 | 7 | 8 |
| 9 | 10 | 11 | 12 | 13 | 14 | 15 |
| 16 | 17 | 18 | 19 | 20 | 21 | 22 |
| 23 | 24 | 25 | 26 | 27 | 28 | 29 |
| 30 | | | | | | |

- ASUETO
- SEGUNDAS EVALUACIONES ASIGNATURA 1
- SEGUNDAS EVALUACIONES DIFERIDAS Y REPOSICIÓN ASIGNATURA 1
- SEMANA MULTICULTURAL
- PRIMERAS EVALUACIONES ASIGNATURA 2
- PRIMERAS EVALUACIONES DIFERIDAS ASIGNATURA 2
- VENCIMIENTO CUOTA No. 3

04 JUNIO

| DO | LU | MA | MI | JU | VI | SA |
|----|----|----|----|----|----|----|
| | | | | | | 1 |
| 2 | 3 | 4 | 5 | 6 | 7 | 8 |
| 9 | 10 | 11 | 12 | 13 | 14 | 15 |
| 16 | 17 | 18 | 19 | 20 | 21 | 22 |
| 23 | 24 | 25 | 26 | 27 | 28 | 29 |
| 30 | | | | | | |

- PRIMERAS EVALUACIONES DIFERIDAS ASIGNATURA 2
- ÚLTIMO DÍA DE RETIRO ASIGNATURA 2
- SEGUNDAS EVALUACIONES ASIGNATURA 2 Y PRIMERAS EVALUACIONES ASIGNATURA 20S
- SEGUNDAS EVALUACIONES DIFERIDAS Y REPOSICIÓN ASIGNATURA 2 Y PRIMERAS EVALUACIONES DIFERIDAS ASIGNATURA 20S
- DÍA MUNDIAL DEL MEDIO AMBIENTE
- ASUETO
- CONGRESO DE DOCENTES
- CONGRESO INTERNACIONAL DE INVESTIGACIÓN CIENTÍFICA
- PRIMERAS EVALUACIONES ASIGNATURA 3
- VENCIMIENTO CUOTA No. 4

05 JULIO

| DO | LU | MA | MI | JU | VI | SA |
|----|----|----|----|----|----|----|
| | | | | | | 1 |
| 2 | 3 | 4 | 5 | 6 | 7 | 8 |
| 9 | 10 | 11 | 12 | 13 | 14 | 15 |
| 16 | 17 | 18 | 19 | 20 | 21 | 22 |
| 23 | 24 | 25 | 26 | 27 | 28 | 29 |
| 30 | 31 | | | | | |

- PRIMERAS EVALUACIONES PARCIALES ASIGNATURA 3
- PRIMERAS EVALUACIONES DIFERIDAS ASIGNATURA 3
- ÚLTIMO DÍA DE RETIRO DE ASIGNATURA 3
- SEGUNDAS EVALUACIONES ASIGNATURA 3
- SEGUNDAS EVALUACIONES DIFERIDAS Y REPOSICIÓN ASIGNATURA 3
- XLIII ANIVERSARIO UES
- VENCIMIENTO CUOTA No. 5

06 AGOSTO

| DO | LU | MA | MI | JU | VI | SA |
|----|----|----|----|----|----|----|
| | | | | | | 1 |
| 2 | 3 | 4 | 5 | 6 | 7 | 8 |
| 9 | 10 | 11 | 12 | 13 | 14 | 15 |
| 16 | 17 | 18 | 19 | 20 | 21 | 22 |
| 23 | 24 | 25 | 26 | 27 | 28 | 29 |
| 30 | 31 | | | | | |

- VACACIONES DE AGOSTO
- PRIMERAS EVALUACIONES ASIGNATURA 4
- PRIMERAS EVALUACIONES DIFERIDAS ASIGNATURA 4
- ÚLTIMO DÍA DE RETIRO ASIGNATURA 4
- SEGUNDAS EVALUACIONES PARCIALES ASIGNATURA 4 Y ASIGNATURA 20S
- SEGUNDAS EVALUACIONES DIFERIDAS Y REPOSICIÓN ASIGNATURA 4 Y ASIGNATURA 20S
- FIN DE CICLO I-2024
- VENCIMIENTO CUOTA No. 6

CICLO 01-2024



/ueesoficial

www.uees.edu.sv

2275-4000

6195-0000

CALENDARIO ACADÉMICO ANTIGUO INGRESO (VIRTUAL) MAESTRÍA EN DIRECCION ESTRATEGICA DEL TALENTO HUMANO

07 SEPTIEMBRE

| DO | LU | MA | MI | JU | VI | SA |
|----|----|----|----|----|----|----|
| | | | | | | 1 |
| 2 | 3 | 4 | 5 | 6 | 7 | 8 |
| 9 | 10 | 11 | 12 | 13 | 14 | 15 |
| 16 | 17 | 18 | 19 | 20 | 21 | 22 |
| 23 | 24 | 25 | 26 | 27 | 28 | 29 |
| 30 | | | | | | |

- PERIODO MATRÍCULA INGRESO CONTINUO
- GRADUACIÓN
- CURSO INTRODUCTORIO NUEVO INGRESO II-2024
- SEMANA CÍVICA
- MATRÍCULA EXTEMPORÁNEA
- ENCUENTRO NACIONAL DE TEATRO UNIVERSITARIO
- ASUETO
- INICIO DE CICLO II-2024
- VENCIMIENTO CUOTA No. 1

08 OCTUBRE

| DO | LU | MA | MI | JU | VI | SA |
|----|----|----|----|----|----|----|
| | | | | | | 1 |
| 2 | 3 | 4 | 5 | 6 | 7 | 8 |
| 9 | 10 | 11 | 12 | 13 | 14 | 15 |
| 16 | 17 | 18 | 19 | 20 | 21 | 22 |
| 23 | 24 | 25 | 26 | 27 | 28 | 29 |
| 30 | 31 | | | | | |

- PRIMERAS EVALUACIONES ASIGNATURA 1
- PRIMERAS EVALUACIONES DIFERIDAS ASIGNATURA 1 Y MATRÍCULA
- ÚLTIMO DÍA DE RETIRO ASIGNATURA 1
- SEGUNDAS EVALUACIONES ASIGNATURA 1
- SEGUNDAS EVALUACIONES DIFERIDAS Y REPOSICIÓN ASIGNATURA 1
- DÍA DE VINCULACIÓN SOCIAL UES
- DÍA DE LA REFORMA PROTESTANTE
- VENCIMIENTO CUOTA No. 2

09 NOVIEMBRE

| DO | LU | MA | MI | JU | VI | SA |
|----|----|----|----|----|----|----|
| | | | | | | 1 |
| 2 | 3 | 4 | 5 | 6 | 7 | 8 |
| 9 | 10 | 11 | 12 | 13 | 14 | 15 |
| 16 | 17 | 18 | 19 | 20 | 21 | 22 |
| 23 | 24 | 25 | 26 | 27 | 28 | 29 |
| 30 | | | | | | |

- ASUETO
- PRIMERAS EVALUACIONES ASIGNATURA 2
- PRIMERAS EVALUACIONES DIFERIDAS Y REPOSICIÓN ASIGNATURA 2
- ÚLTIMO DÍA DE RETIRO ASIGNATURA 2
- SEGUNDAS EVALUACIONES PARCIALES ASIGNATURA 2 Y PRIMERAS EVALUACIONES ASIGNATURA 20S
- SEGUNDAS EVALUACIONES DIFERIDAS Y REPOSICIÓN ASIGNATURA 2 Y PRIMERAS EVALUACIONES DIFERIDAS ASIGNATURA 20S
- VENCIMIENTO CUOTA No. 3

2025

10 DICIEMBRE

| DO | LU | MA | MI | JU | VI | SA |
|----|----|----|----|----|----|----|
| | | | | | | 1 |
| 2 | 3 | 4 | 5 | 6 | 7 | 8 |
| 9 | 10 | 11 | 12 | 13 | 14 | 15 |
| 16 | 17 | 18 | 19 | 20 | 21 | 22 |
| 23 | 24 | 25 | 26 | 27 | 28 | 29 |
| 30 | 31 | | | | | |

- GRADUACIÓN
- SEGUNDAS EVALUACIONES DIFERIDAS Y REPOSICIÓN ASIGNATURA 2
- PRIMERAS EVALUACIONES ASIGNATURA 3
- NACIMIENTO DE NUESTRO SEÑOR JESUCRISTO
- VENCIMIENTO CUOTA No. 4

11 ENERO

| DO | LU | MA | MI | JU | VI | SA |
|----|----|----|----|----|----|----|
| | | | | | | 1 |
| 2 | 3 | 4 | 5 | 6 | 7 | 8 |
| 9 | 10 | 11 | 12 | 13 | 14 | 15 |
| 16 | 17 | 18 | 19 | 20 | 21 | 22 |
| 23 | 24 | 25 | 26 | 27 | 28 | 29 |
| 30 | 31 | | | | | |

- PRIMERAS EVALUACIONES DIFERIDAS ASIGNATURA 3
- ÚLTIMO DÍA DE RETIRO ASIGNATURA 3
- SEGUNDAS EVALUACIONES PARCIALES ASIGNATURA 3
- SEGUNDAS EVALUACIONES DIFERIDAS Y REPOSICIÓN ASIGNATURA 3
- PRIMERAS EVALUACIONES ASIGNATURA 4
- VENCIMIENTO CUOTA No. 5

12 FEBRERO

| DO | LU | MA | MI | JU | VI | SA |
|----|----|----|----|----|----|----|
| | | | | | | 1 |
| 2 | 3 | 4 | 5 | 6 | 7 | 8 |
| 9 | 10 | 11 | 12 | 13 | 14 | 15 |
| 16 | 17 | 18 | 19 | 20 | 21 | 22 |
| 23 | 24 | 25 | 26 | 27 | 28 | 29 |

- PRIMERAS EVALUACIONES ASIGNATURA 4
- PRIMERAS EVALUACIONES DIFERIDAS ASIGNATURA 4
- ÚLTIMO DÍA DE RETIRO ASIGNATURA 4
- SEGUNDAS EVALUACIONES PARCIALES ASIGNATURA 4 Y ASIGNATURA 20S
- SEGUNDAS EVALUACIONES DIFERIDAS Y REPOSICIÓN ASIGNATURA 4 Y ASIGNATURA 20S
- FIN DE CICLO II-2024
- VENCIMIENTO CUOTA No. 6



UNIVERSIDAD EVANGÉLICA DE EL SALVADOR

CICLO 02-2024



EDUCACIÓN DE CALIDAD CON VALORES CRISTIANOS 2024

CALENDARIOS 2024

CALENDARIO ACADÉMICO NUEVO INGRESO (VIRTUAL) MAESTRÍA EN EPIDEMIOLOGÍA

01 MARZO

| DO | LU | MA | MI | JU | VI | SA |
|----|----|----|----|----|----|----|
| | | | | | 1 | 2 |
| 3 | 4 | 5 | 6 | 7 | 8 | 9 |
| 10 | 11 | 12 | 13 | 14 | 15 | 16 |
| 17 | 18 | 19 | 20 | 21 | 22 | 23 |
| 24 | 25 | 26 | 27 | 28 | 29 | 30 |

- GRADUACIÓN
- CURSO INTRODUCTORIO NUEVO INGRESO I-2024
- PERÍODO MATRÍCULA NUEVO INGRESO
- VACACIONES SEMANA SANTA
- VENCIMIENTO CUOTA No. 1

02 ABRIL

| DO | LU | MA | MI | JU | VI | SA |
|----|----|----|----|----|----|----|
| | 1 | 2 | 3 | 4 | 5 | 6 |
| 7 | 8 | 9 | 10 | 11 | 12 | 13 |
| 14 | 15 | 16 | 17 | 18 | 19 | 20 |
| 21 | 22 | 23 | 24 | 25 | 26 | 27 |
| 28 | 29 | 30 | | | | |

- PERÍODO MATRÍCULA NUEVO INGRESO
- MATRÍCULA EXTEMPORÁNEA
- INICIO DE CICLO I-2024
- FESTIVAL DEL LIBRO
- DÍA DE LA PROPIEDAD INTELECTUAL
- VENCIMIENTO CUOTA No. 2

03 MAYO

| DO | LU | MA | MI | JU | VI | SA |
|----|----|----|----|----|----|----|
| | | | 1 | 2 | 3 | 4 |
| 5 | 6 | 7 | 8 | 9 | 10 | 11 |
| 12 | 13 | 14 | 15 | 16 | 17 | 18 |
| 19 | 20 | 21 | 22 | 23 | 24 | 25 |
| 26 | 27 | 28 | 29 | 30 | 31 | |

- ASUETO
- PRIMERAS EVALUACIONES PARCIALES BLOQUE 1
- PRIMERAS EVALUACIONES DIFERIDAS BLOQUE 1
- SEMANA MULTICULTURAL
- ÚLTIMO DÍA DE RETIRO ASIGNATURAS Y MATRÍCULA BLOQUE 1
- VENCIMIENTO CUOTA No. 3

04 JUNIO

| DO | LU | MA | MI | JU | VI | SA |
|----|----|----|----|----|----|----|
| | | | | | | 1 |
| 2 | 3 | 4 | 5 | 6 | 7 | 8 |
| 9 | 10 | 11 | 12 | 13 | 14 | 15 |
| 16 | 17 | 18 | 19 | 20 | 21 | 22 |
| 23 | 24 | 25 | 26 | 27 | 28 | 29 |

- SEGUNDAS EVALUACIONES PARCIALES BLOQUE 1
- SEGUNDAS EVALUACIONES DIFERIDAS Y REPOSICIÓN BLOQUE 1
- DÍA MUNDIAL DEL MEDIO AMBIENTE
- ASUETO
- PAUSA DIDÁCTICA
- CONGRESO DE DOCENTES
- CONGRESO INTERNACIONAL DE INVESTIGACIÓN CIENTÍFICA
- INICIA BLOQUE 2
- PRIMERAS EVALUACIONES PARCIALES ASIGNATURA 20S
- VENCIMIENTO CUOTA No. 4

05 JULIO

| DO | LU | MA | MI | JU | VI | SA |
|----|----|----|----|----|----|----|
| | 1 | 2 | 3 | 4 | 5 | 6 |
| 7 | 8 | 9 | 10 | 11 | 12 | 13 |
| 14 | 15 | 16 | 17 | 18 | 19 | 20 |
| 21 | 22 | 23 | 24 | 25 | 26 | 27 |
| 28 | 29 | 30 | 31 | | | |

- PRIMERAS EVALUACIONES PARCIALES ASIGNATURA 20S
- PRIMERAS EVALUACIONES DIFERIDAS ASIGNATURA 20S
- ÚLTIMO DÍA DE RETIRO DE ASIGNATURA 20S
- PRIMERAS EVALUACIONES PARCIALES BLOQUE 2
- PRIMERAS EVALUACIONES DIFERIDAS BLOQUE 2
- XLIII ANIVERSARIO UES
- VENCIMIENTO CUOTA No. 5

06 AGOSTO

| DO | LU | MA | MI | JU | VI | SA |
|----|----|----|----|----|----|----|
| | | | | 1 | 2 | 3 |
| 4 | 5 | 6 | 7 | 8 | 9 | 10 |
| 11 | 12 | 13 | 14 | 15 | 16 | 17 |
| 18 | 19 | 20 | 21 | 22 | 23 | 24 |
| 25 | 26 | 27 | 28 | 29 | 30 | 31 |

- VACACIONES DE AGOSTO
- ÚLTIMO DÍA DE RETIRO ASIGNATURAS BLOQUE 2
- SEGUNDAS EVALUACIONES PARCIALES ASIGNATURA 20S
- VENCIMIENTO CUOTA No. 6
- SEGUNDAS EVALUACIONES PARCIALES BLOQUE 2

CICLO 01-2024



/ueesoficial

www.uees.edu.sv

2275-4000

6195-0000

CALENDARIO ACADÉMICO INGRESO CONTINUO (VIRTUAL) MAESTRÍA EN EPIDEMIOLOGÍA

07 SEPTIEMBRE

| DO | LU | MA | MI | JU | VI | SA |
|----|----|----|----|----|----|----|
| 1 | 2 | 3 | 4 | 5 | 6 | 7 |
| 8 | 9 | 10 | 11 | 12 | 13 | 14 |
| 15 | 16 | 17 | 18 | 19 | 20 | 21 |
| 22 | 23 | 24 | 25 | 26 | 27 | 28 |
| 29 | 30 | | | | | |

- SEGUNDAS EVALUACIONES PARCIALES BLOQUE 2
- FIN DE CICLO I-2024
- SEGUNDAS EVALUACIONES DIFERIDAS Y REPOSICIÓN BLOQUE 2 Y ASIGNATURA 20S
- GRADUACIÓN
- ASUETO
- SEMANA CÍVICA
- ENCUENTRO NACIONAL DE TEATRO UNIVERSITARIO
- PERÍODO MATRÍCULA INGRESO CONTINUO
- CURSO INTRODUCTORIO NUEVO INGRESO II-2024
- MATRÍCULA EXTEMPORÁNEA
- INICIO DE CICLO II-2024
- VENCIMIENTO CUOTA No. 1

08 OCTUBRE

| DO | LU | MA | MI | JU | VI | SA |
|----|----|----|----|----|----|----|
| | 1 | 2 | 3 | 4 | 5 | |
| 6 | 7 | 8 | 9 | 10 | 11 | 12 |
| 13 | 14 | 15 | 16 | 17 | 18 | 19 |
| 20 | 21 | 22 | 23 | 24 | 25 | 26 |
| 27 | 28 | 29 | 30 | 31 | | |

- PRIMERAS EVALUACIONES PARCIALES BLOQUE 1
- PRIMERAS EVALUACIONES DIFERIDAS BLOQUE 1
- DÍA DE VINCULACIÓN SOCIAL UES
- DÍA DE LA REFORMA PROTESTANTE
- VENCIMIENTO CUOTA No. 2

09 NOVIEMBRE

| DO | LU | MA | MI | JU | VI | SA |
|----|----|----|----|----|----|----|
| | | | | | 1 | 2 |
| 3 | 4 | 5 | 6 | 7 | 8 | 9 |
| 10 | 11 | 12 | 13 | 14 | 15 | 16 |
| 17 | 18 | 19 | 20 | 21 | 22 | 23 |
| 24 | 25 | 26 | 27 | 28 | 29 | 30 |

- ASUETO
- ÚLTIMO DÍA DE RETIRO ASIGNATURAS BLOQUE 1 Y MATRÍCULA
- SEGUNDAS EVALUACIONES PARCIALES BLOQUE 1
- SEGUNDAS EVALUACIONES DIFERIDAS Y REPOSICIÓN BLOQUE 1
- PAUSA DIDÁCTICA
- VENCIMIENTO CUOTA No. 3

10 DICIEMBRE

| DO | LU | MA | MI | JU | VI | SA |
|----|----|----|----|----|----|----|
| 1 | 2 | 3 | 4 | 5 | 6 | 7 |
| 8 | 9 | 10 | 11 | 12 | 13 | 14 |
| 15 | 16 | 17 | 18 | 19 | 20 | 21 |
| 22 | 23 | 24 | 25 | 26 | 27 | 28 |
| 29 | 30 | 31 | | | | |

- GRADUACIÓN
- PAUSA DIDÁCTICA
- INICIA BLOQUE 2
- PRIMERAS EVALUACIONES ASIGNATURA 20S
- NACIMIENTO DE NUESTRO SEÑOR JESUCRISTO
- VENCIMIENTO CUOTA No. 4

11 ENERO

| DO | LU | MA | MI | JU | VI | SA |
|----|----|----|----|----|----|----|
| | | | 1 | 2 | 3 | 4 |
| 5 | 6 | 7 | 8 | 9 | 10 | 11 |
| 12 | 13 | 14 | 15 | 16 | 17 | 18 |
| 19 | 20 | 21 | 22 | 23 | 24 | 25 |
| 26 | 27 | 28 | 29 | 30 | 31 | |

- PRIMERAS EVALUACIONES DIFERIDAS ASIGNATURA 20S
- ÚLTIMO DÍA DE RETIRO ASIGNATURA 20S
- PRIMERAS EVALUACIONES PARCIALES BLOQUE 2
- PRIMERAS EVALUACIONES DIFERIDAS BLOQUE 2
- VENCIMIENTO CUOTA No. 5

12 FEBRERO

| DO | LU | MA | MI | JU | VI | SA |
|----|----|----|----|----|----|----|
| | | | | | | 1 |
| 2 | 3 | 4 | 5 | 6 | 7 | 8 |
| 9 | 10 | 11 | 12 | 13 | 14 | 15 |
| 16 | 17 | 18 | 19 | 20 | 21 | 22 |
| 23 | 24 | 25 | 26 | 27 | 28 | |

- ÚLTIMO DÍA DE RETIRO ASIGNATURAS DE BLOQUE 2
- SEGUNDAS EVALUACIONES PARCIALES ASIGNATURA 20S
- SEGUNDAS EVALUACIONES PARCIALES BLOQUE 2
- SEGUNDAS EVALUACIONES DIFERIDAS Y REPOSICIÓN BLOQUE 2 Y ASIGNATURA 20S
- FIN DE CICLO II-2024
- VENCIMIENTO CUOTA No. 6

CICLO 02-2024



EDUCACIÓN
DE CALIDAD
CON VALORES
CRISTIANOS
2024

CALENDARIOS 2024



UNIVERSIDAD EVANGÉLICA DE EL SALVADOR

CICLO 01-2024

/ueesoficial

www.uees.edu.sv
 2275-4000
 6195-0000

CALENDARIO ACADÉMICO NUEVO INGRESO (VIRTUAL) MAESTRÍA EN EPIDEMIOLOGÍA

01 MARZO

| DO | LU | MA | MI | JU | VI | SA |
|----|----|----|----|----|----|----|
| | | | | | 1 | 2 |
| 3 | 4 | 5 | 6 | 7 | 8 | 9 |
| 10 | 11 | 12 | 13 | 14 | 15 | 16 |
| 17 | 18 | 19 | 20 | 21 | 22 | 23 |
| 24 | 25 | 26 | 27 | 28 | 29 | 30 |
| 31 | | | | | | |

- GRADUACIÓN
- CURSO INTRODUCTORIO NUEVO INGRESO I-2024
- PERÍODO MATRÍCULA NUEVO INGRESO
- VACACIONES SEMANA SANTA
- VENCIMIENTO CUOTA No. 1

02 ABRIL

| DO | LU | MA | MI | JU | VI | SA |
|----|----|----|----|----|----|----|
| | 1 | 2 | 3 | 4 | 5 | 6 |
| 7 | 8 | 9 | 10 | 11 | 12 | 13 |
| 14 | 15 | 16 | 17 | 18 | 19 | 20 |
| 21 | 22 | 23 | 24 | 25 | 26 | 27 |
| 28 | 29 | 30 | | | | |

- PERÍODO MATRÍCULA NUEVO INGRESO
- MATRÍCULA EXTEMPORÁNEA
- INICIO DE CICLO I-2024
- FESTIVAL DEL LIBRO
- DÍA DE LA PROPIEDAD INTELECTUAL
- VENCIMIENTO CUOTA No. 2

03 MAYO

| DO | LU | MA | MI | JU | VI | SA |
|----|----|----|----|----|----|----|
| | | | 1 | 2 | 3 | 4 |
| 5 | 6 | 7 | 8 | 9 | 10 | 11 |
| 12 | 13 | 14 | 15 | 16 | 17 | 18 |
| 19 | 20 | 21 | 22 | 23 | 24 | 25 |
| 26 | 27 | 28 | 29 | 30 | 31 | |

- ASUETO
- PRIMERAS EVALUACIONES PARCIALES BLOQUE 1
- PRIMERAS EVALUACIONES DIFERIDAS BLOQUE 1
- SEMANA MULTICULTURAL
- ÚLTIMO DÍA DE RETIRO ASIGNATURAS Y MATRÍCULA BLOQUE 1
- VENCIMIENTO CUOTA No. 3

04 JUNIO

| DO | LU | MA | MI | JU | VI | SA |
|----|----|----|----|----|----|----|
| | | | | | | 1 |
| 2 | 3 | 4 | 5 | 6 | 7 | 8 |
| 9 | 10 | 11 | 12 | 13 | 14 | 15 |
| 16 | 17 | 18 | 19 | 20 | 21 | 22 |
| 23 | 24 | 25 | 26 | 27 | 28 | 29 |
| 30 | | | | | | |

- SEGUNDAS EVALUACIONES PARCIALES BLOQUE 1
- SEGUNDAS EVALUACIONES DIFERIDAS Y REPOSICIÓN BLOQUE 1
- DÍA MUNDIAL DEL MEDIO AMBIENTE
- ASUETO
- PAUSA DIDÁCTICA
- CONGRESO DE DOCENTES
- CONGRESO INTERNACIONAL DE INVESTIGACIÓN CIENTÍFICA
- INICIA BLOQUE 2
- PRIMERAS EVALUACIONES PARCIALES ASIGNATURA 20S
- VENCIMIENTO CUOTA No. 4

05 JULIO

| DO | LU | MA | MI | JU | VI | SA |
|----|----|----|----|----|----|----|
| | 1 | 2 | 3 | 4 | 5 | 6 |
| 7 | 8 | 9 | 10 | 11 | 12 | 13 |
| 14 | 15 | 16 | 17 | 18 | 19 | 20 |
| 21 | 22 | 23 | 24 | 25 | 26 | 27 |
| 28 | 29 | 30 | 31 | | | |

- PRIMERAS EVALUACIONES PARCIALES ASIGNATURA 20S
- PRIMERAS EVALUACIONES DIFERIDAS ASIGNATURA 20S
- ÚLTIMO DÍA DE RETIRO DE ASIGNATURA 20S
- PRIMERAS EVALUACIONES PARCIALES BLOQUE 2
- PRIMERAS EVALUACIONES DIFERIDAS BLOQUE 2
- XLIII ANIVERSARIO UEEs
- VENCIMIENTO CUOTA No. 5

06 AGOSTO

| DO | LU | MA | MI | JU | VI | SA |
|----|----|----|----|----|----|----|
| | | | | 1 | 2 | 3 |
| 4 | 5 | 6 | 7 | 8 | 9 | 10 |
| 11 | 12 | 13 | 14 | 15 | 16 | 17 |
| 18 | 19 | 20 | 21 | 22 | 23 | 24 |
| 25 | 26 | 27 | 28 | 29 | 30 | 31 |

- VACACIONES DE AGOSTO
- ÚLTIMO DÍA DE RETIRO ASIGNATURAS BLOQUE 2
- SEGUNDAS EVALUACIONES PARCIALES ASIGNATURA 20S
- VENCIMIENTO CUOTA No. 6
- SEGUNDAS EVALUACIONES PARCIALES BLOQUE 2

CALENDARIO ACADÉMICO INGRESO CONTINUO (VIRTUAL) MAESTRÍA EN EPIDEMIOLOGÍA

07 SEPTIEMBRE

| DO | LU | MA | MI | JU | VI | SA |
|----|----|----|----|----|----|----|
| 1 | 2 | 3 | 4 | 5 | 6 | 7 |
| 8 | 9 | 10 | 11 | 12 | 13 | 14 |
| 15 | 16 | 17 | 18 | 19 | 20 | 21 |
| 22 | 23 | 24 | 25 | 26 | 27 | 28 |
| 29 | 30 | | | | | |

- SEGUNDAS EVALUACIONES PARCIALES BLOQUE 2
- FIN DE CICLO I-2024
- SEGUNDAS EVALUACIONES DIFERIDAS Y REPOSICIÓN BLOQUE 2 Y ASIGNATURA 20S
- GRADUACIÓN
- ASUETO
- SEMANA CÍVICA
- ENCUENTRO NACIONAL DE TEATRO UNIVERSITARIO
- PERÍODO MATRÍCULA INGRESO CONTINUO
- CURSO INTRODUCTORIO NUEVO INGRESO II-2024
- MATRÍCULA EXTEMPORÁNEA
- INICIO DE CICLO II-2024
- VENCIMIENTO CUOTA No. 1

08 OCTUBRE

| DO | LU | MA | MI | JU | VI | SA |
|----|----|----|----|----|----|----|
| | | | 1 | 2 | 3 | 4 |
| 5 | 6 | 7 | 8 | 9 | 10 | 11 |
| 12 | 13 | 14 | 15 | 16 | 17 | 18 |
| 19 | 20 | 21 | 22 | 23 | 24 | 25 |
| 26 | 27 | 28 | 29 | 30 | 31 | |

- PRIMERAS EVALUACIONES PARCIALES BLOQUE 1
- PRIMERAS EVALUACIONES DIFERIDAS BLOQUE 1
- DÍA DE VINCLUNAR SOCIAL UEEs
- DÍA DE LA REFORMA PROTESTANTE
- VENCIMIENTO CUOTA No. 2

09 NOVIEMBRE

| DO | LU | MA | MI | JU | VI | SA |
|----|----|----|----|----|----|----|
| | | | | | 1 | 2 |
| 3 | 4 | 5 | 6 | 7 | 8 | 9 |
| 10 | 11 | 12 | 13 | 14 | 15 | 16 |
| 17 | 18 | 19 | 20 | 21 | 22 | 23 |
| 24 | 25 | 26 | 27 | 28 | 29 | 30 |

- ASUETO
- ÚLTIMO DÍA DE RETIRO ASIGNATURAS BLOQUE 1 Y MATRÍCULA
- SEGUNDAS EVALUACIONES PARCIALES BLOQUE 1
- SEGUNDAS EVALUACIONES DIFERIDAS Y REPOSICIÓN BLOQUE 1
- PAUSA DIDÁCTICA
- VENCIMIENTO CUOTA No. 3

10 DICIEMBRE

| DO | LU | MA | MI | JU | VI | SA |
|----|----|----|----|----|----|----|
| 1 | 2 | 3 | 4 | 5 | 6 | 7 |
| 8 | 9 | 10 | 11 | 12 | 13 | 14 |
| 15 | 16 | 17 | 18 | 19 | 20 | 21 |
| 22 | 23 | 24 | 25 | 26 | 27 | 28 |
| 29 | 30 | 31 | | | | |

- GRADUACIÓN
- PAUSA DIDÁCTICA
- INICIA BLOQUE 2
- PRIMERAS EVALUACIONES ASIGNATURA 20S
- NACIMIENTO DE NUESTRO SEÑOR JESUCRISTO
- VENCIMIENTO CUOTA No. 4

11 ENERO

| DO | LU | MA | MI | JU | VI | SA |
|----|----|----|----|----|----|----|
| | | | | 1 | 2 | 3 |
| 4 | 5 | 6 | 7 | 8 | 9 | 10 |
| 11 | 12 | 13 | 14 | 15 | 16 | 17 |
| 18 | 19 | 20 | 21 | 22 | 23 | 24 |
| 25 | 26 | 27 | 28 | 29 | 30 | 31 |

- PRIMERAS EVALUACIONES DIFERIDAS ASIGNATURA 20S
- ÚLTIMO DÍA DE RETIRO ASIGNATURA 20S
- PRIMERAS EVALUACIONES PARCIALES BLOQUE 2
- PRIMERAS EVALUACIONES DIFERIDAS BLOQUE 2
- VENCIMIENTO CUOTA No. 5

12 FEBRERO

| DO | LU | MA | MI | JU | VI | SA |
|----|----|----|----|----|----|----|
| | | | | | | 1 |
| 2 | 3 | 4 | 5 | 6 | 7 | 8 |
| 9 | 10 | 11 | 12 | 13 | 14 | 15 |
| 16 | 17 | 18 | 19 | 20 | 21 | 22 |
| 23 | 24 | 25 | 26 | 27 | 28 | |

- ÚLTIMO DÍA DE RETIRO ASIGNATURAS DE BLOQUE 2
- SEGUNDAS EVALUACIONES PARCIALES ASIGNATURA 20S
- SEGUNDAS EVALUACIONES PARCIALES BLOQUE 2
- SEGUNDAS EVALUACIONES DIFERIDAS Y REPOSICIÓN BLOQUE 2 Y ASIGNATURA 20S
- FIN DE CICLO II-2024
- VENCIMIENTO CUOTA No. 6

EDUCACIÓN DE CALIDAD CON VALORES CRISTIANOS 2024

CALENDARIOS 2024



UNIVERSIDAD EVANGÉLICA
DE EL SALVADOR

CALENDARIO ACADÉMICO NUEVO INGRESO (VIRTUAL) MAESTRÍA EN GESTIÓN E INNOVACIÓN DE NEGOCIOS INTERNACIONALES

01 MARZO

| DO | LU | MA | MI | JU | VI | SA |
|----|----|----|----|----|----|----|
| | | | | | 1 | 2 |
| 3 | 4 | 5 | 6 | 7 | 8 | 9 |
| 10 | 11 | 12 | 13 | 14 | 15 | 16 |
| 17 | 18 | 19 | 20 | 21 | 22 | 23 |
| 24 | 25 | 26 | 27 | 28 | 29 | 30 |

- GRADUACIÓN
- CURSO INTRODUCTORIO NUEVO INGRESO I-2024
- PERÍODO MATRÍCULA NUEVO INGRESO
- VACACIONES SEMANA SANTA
- VENCIMIENTO CUOTA No. 1

02 ABRIL

| DO | LU | MA | MI | JU | VI | SA |
|----|----|----|----|----|----|----|
| | 1 | 2 | 3 | 4 | 5 | 6 |
| 7 | 8 | 9 | 10 | 11 | 12 | 13 |
| 14 | 15 | 16 | 17 | 18 | 19 | 20 |
| 21 | 22 | 23 | 24 | 25 | 26 | 27 |
| 28 | 29 | 30 | | | | |

- PERÍODO MATRÍCULA NUEVO INGRESO
- MATRÍCULA EXTEMPORÁNEA
- INICIO DE CICLO I-2024
- PRIMERAS EVALUACIONES PARCIALES ASIGNATURA 1
- PRIMERAS EVALUACIONES DIFERIDAS ASIGNATURA 1
- FESTIVAL DEL LIBRO
- DÍA DE LA PROPIEDAD INTELLECTUAL
- VENCIMIENTO CUOTA No. 2

03 MAYO

| DO | LU | MA | MI | JU | VI | SA |
|----|----|----|----|----|----|----|
| | | | 1 | 2 | 3 | 4 |
| 5 | 6 | 7 | 8 | 9 | 10 | 11 |
| 12 | 13 | 14 | 15 | 16 | 17 | 18 |
| 19 | 20 | 21 | 22 | 23 | 24 | 25 |
| 26 | 27 | 28 | 29 | 30 | 31 | |

- ASUETO
- SEGUNDAS EVALUACIONES PARCIALES ASIGNATURA 1
- SEGUNDAS EVALUACIONES DIFERIDAS Y REPOSICIÓN ASIGNATURA 1
- SEMANA MULTICULTURAL
- ÚLTIMO DÍA DE RETIRO ASIGNATURA 1 Y MATRÍCULA
- INICIA ASIGNATURA 2
- PRIMERAS EVALUACIONES PARCIALES ASIGNATURA 2
- VENCIMIENTO CUOTA No. 3

04 JUNIO

| DO | LU | MA | MI | JU | VI | SA |
|----|----|----|----|----|----|----|
| | | | | | | 1 |
| 2 | 3 | 4 | 5 | 6 | 7 | 8 |
| 9 | 10 | 11 | 12 | 13 | 14 | 15 |
| 16 | 17 | 18 | 19 | 20 | 21 | 22 |
| 23 | 24 | 25 | 26 | 27 | 28 | 29 |
| 30 | | | | | | |

- PRIMERAS EVALUACIONES PARCIALES ASIGNATURA 2
- DÍA MUNDIAL DEL MEDIO AMBIENTE
- PRIMERAS EVALUACIONES DIFERIDAS ASIGNATURA 2
- PRIMERAS EVALUACIONES PARCIALES ASIGNATURA 20S
- PRIMERAS EVALUACIONES DIFERIDAS ASIGNATURA 20S
- ÚLTIMO DÍA DE RETIRO ASIGNATURA 2
- ASUETO
- SEGUNDAS EVALUACIONES PARCIALES ASIGNATURA 2
- CONGRESO DE DOCENTES
- CONGRESO INTERNACIONAL DE INVESTIGACIÓN CIENTÍFICA
- INICIA ASIGNATURA 3
- SEGUNDAS EVALUACIONES DIFERIDAS Y REPOSICIÓN ASIGNATURA 2
- VENCIMIENTO CUOTA No. 4

05 JULIO

| DO | LU | MA | MI | JU | VI | SA |
|----|----|----|----|----|----|----|
| | 1 | 2 | 3 | 4 | 5 | 6 |
| 7 | 8 | 9 | 10 | 11 | 12 | 13 |
| 14 | 15 | 16 | 17 | 18 | 19 | 20 |
| 21 | 22 | 23 | 24 | 25 | 26 | 27 |
| 28 | 29 | 30 | 31 | | | |

- SEGUNDAS EVALUACIONES DIFERIDAS Y REPOSICIÓN ASIGNATURA 2
- PRIMERAS EVALUACIONES PARCIALES ASIGNATURA 3
- PRIMERAS EVALUACIONES DIFERIDAS ASIGNATURA 3
- XLIII ANIVERSARIO UEEES
- VENCIMIENTO CUOTA No. 5

06 AGOSTO

| DO | LU | MA | MI | JU | VI | SA |
|----|----|----|----|----|----|----|
| | | | | 1 | 2 | 3 |
| 4 | 5 | 6 | 7 | 8 | 9 | 10 |
| 11 | 12 | 13 | 14 | 15 | 16 | 17 |
| 18 | 19 | 20 | 21 | 22 | 23 | 24 |
| 25 | 26 | 27 | 28 | 29 | 30 | 31 |

- VACACIONES DE AGOSTO
- ÚLTIMO DÍA DE RETIRO ASIGNATURA 3
- SEGUNDAS EVALUACIONES PARCIALES ASIGNATURA 3
- SEGUNDAS EVALUACIONES PARCIALES ASIGNATURA 20S
- FIN DE CICLO I-2024
- SEGUNDAS EVALUACIONES DIFERIDAS Y REPOSICIÓN ASIGNATURA 20S Y 3
- VENCIMIENTO CUOTA No. 6

CICLO 01-2024



/ueesoficial

www.uees.edu.sv

2275-4000

6195-0000

CALENDARIO ACADÉMICO INGRESO CONTINUO (VIRTUAL) MAESTRÍA EN GESTIÓN E INNOVACIÓN DE NEGOCIOS INTERNACIONALES

07 SEPTIEMBRE

| DO | LU | MA | MI | JU | VI | SA |
|----|----|----|----|----|----|----|
| 1 | 2 | 3 | 4 | 5 | 6 | 7 |
| 8 | 9 | 10 | 11 | 12 | 13 | 14 |
| 15 | 16 | 17 | 18 | 19 | 20 | 21 |
| 22 | 23 | 24 | 25 | 26 | 27 | 28 |
| 29 | 30 | | | | | |

- SEGUNDAS EVALUACIONES DIFERIDAS Y REPOSICIÓN ASIGNATURA 20S Y 3
- GRADUACIÓN
- ASUETO
- SEMANA CÍVICA
- ENCUENTRO NACIONAL DE TEATRO UNIVERSITARIO
- PERÍODO MATRÍCULA INGRESO CONTINUO
- CURSO INTRODUCTORIO NUEVO INGRESO II-2024
- MATRÍCULA EXTEMPORÁNEA
- INICIO DE CICLO II-2024
- VENCIMIENTO CUOTA No. 1

08 OCTUBRE

| DO | LU | MA | MI | JU | VI | SA |
|----|----|----|----|----|----|----|
| | 1 | 2 | 3 | 4 | 5 | 6 |
| 7 | 8 | 9 | 10 | 11 | 12 | 13 |
| 14 | 15 | 16 | 17 | 18 | 19 | 20 |
| 21 | 22 | 23 | 24 | 25 | 26 | 27 |
| 28 | 29 | 30 | 31 | | | |

- PRIMERAS EVALUACIONES PARCIALES ASIGNATURA 1
- PRIMERAS EVALUACIONES DIFERIDAS ASIGNATURA 1
- ÚLTIMO DÍA DE RETIRO ASIGNATURA 1 Y MATRÍCULA
- SEGUNDAS EVALUACIONES PARCIALES ASIGNATURA 1
- SEGUNDAS EVALUACIONES DIFERIDAS Y REPOSICIÓN ASIGNATURA 1
- DÍA DE VINCULACIÓN SOCIAL UEEES
- DÍA DE LA REFORMA PROTESTANTE
- INICIA ASIGNATURA 2
- VENCIMIENTO CUOTA No. 2

09 NOVIEMBRE

| DO | LU | MA | MI | JU | VI | SA |
|----|----|----|----|----|----|----|
| | | | | 1 | 2 | 3 |
| 4 | 5 | 6 | 7 | 8 | 9 | 10 |
| 11 | 12 | 13 | 14 | 15 | 16 | 17 |
| 18 | 19 | 20 | 21 | 22 | 23 | 24 |
| 25 | 26 | 27 | 28 | 29 | 30 | |

- SEGUNDAS EVALUACIONES DIFERIDAS Y REPOSICIÓN ASIGNATURA 1
- ASUETO
- PRIMERAS EVALUACIONES PARCIALES ASIGNATURA 2
- PRIMERAS EVALUACIONES DIFERIDAS ASIGNATURA 2
- PRIMERAS EVALUACIONES PARCIALES ASIGNATURA 20S
- ÚLTIMO DÍA DE RETIRO ASIGNATURA 2
- PRIMERAS EVALUACIONES DIFERIDAS ASIGNATURA 20S
- VENCIMIENTO CUOTA No. 3

2025

10 DICIEMBRE

| DO | LU | MA | MI | JU | VI | SA |
|----|----|----|----|----|----|----|
| 1 | 2 | 3 | 4 | 5 | 6 | 7 |
| 8 | 9 | 10 | 11 | 12 | 13 | 14 |
| 15 | 16 | 17 | 18 | 19 | 20 | 21 |
| 22 | 23 | 24 | 25 | 26 | 27 | 28 |
| 29 | 30 | 31 | | | | |

- PRIMERAS EVALUACIONES DIFERIDAS ASIGNATURA 20S
- ÚLTIMO DÍA DE RETIRO ASIGNATURA 20S
- SEGUNDAS EVALUACIONES PARCIALES ASIGNATURA 2
- GRADUACIÓN
- SEGUNDAS EVALUACIONES DIFERIDAS Y REPOSICIÓN ASIGNATURA 2
- INICIA ASIGNATURA 3
- NACIMIENTO DE NUESTRO SEÑOR JESUCRISTO
- VENCIMIENTO CUOTA No. 4

11 ENERO

| DO | LU | MA | MI | JU | VI | SA |
|----|----|----|----|----|----|----|
| | | | 1 | 2 | 3 | 4 |
| 5 | 6 | 7 | 8 | 9 | 10 | 11 |
| 12 | 13 | 14 | 15 | 16 | 17 | 18 |
| 19 | 20 | 21 | 22 | 23 | 24 | 25 |
| 26 | 27 | 28 | 29 | 30 | 31 | |

- PRIMERAS EVALUACIONES PARCIALES ASIGNATURA 3
- PRIMERAS EVALUACIONES DIFERIDAS ASIGNATURA 3
- VENCIMIENTO CUOTA No. 5

12 FEBRERO

| DO | LU | MA | MI | JU | VI | SA |
|----|----|----|----|----|----|----|
| | | | | | | 1 |
| 2 | 3 | 4 | 5 | 6 | 7 | 8 |
| 9 | 10 | 11 | 12 | 13 | 14 | 15 |
| 16 | 17 | 18 | 19 | 20 | 21 | 22 |
| 23 | 24 | 25 | 26 | 27 | 28 | |

- ÚLTIMO DÍA DE RETIRO ASIGNATURA 3
- SEGUNDAS EVALUACIONES PARCIALES ASIGNATURA 3
- SEGUNDAS EVALUACIONES PARCIALES ASIGNATURA 20S
- SEGUNDAS EVALUACIONES DIFERIDAS Y REPOSICIÓN ASIGNATURA 20S Y 3
- FIN DE CICLO II-2024
- VENCIMIENTO CUOTA No. 6

CICLO 02-2024



EDUCACIÓN
DE CALIDAD
CON VALORES
CRISTIANOS
2024

CALENDARIOS 2024



CALENDARIO ACADÉMICO NUEVO INGRESO (VIRTUAL) MAESTRÍA EN SALUD PÚBLICA, MAESTRÍA EN DERECHO DE LA NIÑEZ, MUJERES Y FAMILIA, MAESTRÍA EN METODOLOGÍA DE LA INVESTIGACIÓN CIENTÍFICA

01 MARZO

| DO | LU | MA | MI | JU | VI | SA |
|----|----|----|----|----|----|----|
| | | | | | 1 | 2 |
| 3 | 4 | 5 | 6 | 7 | 8 | 9 |
| 10 | 11 | 12 | 13 | 14 | 15 | 16 |
| 17 | 18 | 19 | 20 | 21 | 22 | 23 |
| 24 | 25 | 26 | 27 | 28 | 29 | 30 |

- GRADUACIÓN
- CURSO INTRODUCTORIO NUEVO INGRESO I-2024
- PERÍODO MATRÍCULA NUEVO INGRESO
- VACACIONES SEMANA SANTA
- VENCIMIENTO CUOTA No. 1

02 ABRIL

| DO | LU | MA | MI | JU | VI | SA |
|----|----|----|----|----|----|----|
| | 1 | 2 | 3 | 4 | 5 | 6 |
| 7 | 8 | 9 | 10 | 11 | 12 | 13 |
| 14 | 15 | 16 | 17 | 18 | 19 | 20 |
| 21 | 22 | 23 | 24 | 25 | 26 | 27 |
| 28 | 29 | 30 | | | | |

- PERÍODO MATRÍCULA NUEVO INGRESO
- MATRÍCULA EXTEMPORÁNEA
- INICIO DE CICLO I-2024
- FESTIVAL DEL LIBRO
- DÍA DE LA PROPIEDAD INTELECTUAL
- VENCIMIENTO CUOTA No. 2

03 MAYO

| DO | LU | MA | MI | JU | VI | SA |
|----|----|----|----|----|----|----|
| | | | 1 | 2 | 3 | 4 |
| 5 | 6 | 7 | 8 | 9 | 10 | 11 |
| 12 | 13 | 14 | 15 | 16 | 17 | 18 |
| 19 | 20 | 21 | 22 | 23 | 24 | 25 |
| 26 | 27 | 28 | 29 | 30 | 31 | |

- ASUETO
- PRIMERAS EVALUACIONES PARCIALES BLOQUE 1
- PRIMERAS EVALUACIONES DIFERIDAS BLOQUE 1
- SEMANA MULTICULTURAL
- ÚLTIMO DÍA DE RETIRO ASIGNATURAS Y MATRÍCULA BLOQUE 1
- VENCIMIENTO CUOTA No. 3

04 JUNIO

| DO | LU | MA | MI | JU | VI | SA |
|----|----|----|----|----|----|----|
| | | | | | | 1 |
| 2 | 3 | 4 | 5 | 6 | 7 | 8 |
| 9 | 10 | 11 | 12 | 13 | 14 | 15 |
| 16 | 17 | 18 | 19 | 20 | 21 | 22 |
| 23 | 24 | 25 | 26 | 27 | 28 | 29 |
| 30 | | | | | | |

- SEGUNDAS EVALUACIONES PARCIALES BLOQUE 1
- SEGUNDAS EVALUACIONES DIFERIDAS BLOQUE 1
- DÍA MUNDIAL DEL MEDIO AMBIENTE
- ASUETO
- PAUSA DIDÁCTICA
- CONGRESO DE DOCENTES
- CONGRESO INTERNACIONAL DE INVESTIGACIÓN CIENTÍFICA
- INICIA BLOQUE 2
- VENCIMIENTO CUOTA No. 4

05 JULIO

| DO | LU | MA | MI | JU | VI | SA |
|----|----|----|----|----|----|----|
| | 1 | 2 | 3 | 4 | 5 | 6 |
| 7 | 8 | 9 | 10 | 11 | 12 | 13 |
| 14 | 15 | 16 | 17 | 18 | 19 | 20 |
| 21 | 22 | 23 | 24 | 25 | 26 | 27 |
| 28 | 29 | 30 | 31 | | | |

- PRIMERAS EVALUACIONES PARCIALES BLOQUE 2
- PRIMERAS EVALUACIONES DIFERIDAS BLOQUE 2
- XLIII ANIVERSARIO UEEES
- VENCIMIENTO CUOTA No. 5

06 AGOSTO

| DO | LU | MA | MI | JU | VI | SA |
|----|----|----|----|----|----|----|
| | | | | 1 | 2 | 3 |
| 4 | 5 | 6 | 7 | 8 | 9 | 10 |
| 11 | 12 | 13 | 14 | 15 | 16 | 17 |
| 18 | 19 | 20 | 21 | 22 | 23 | 24 |
| 25 | 26 | 27 | 28 | 29 | 30 | 31 |

- VACACIONES DE AGOSTO
- ÚLTIMO DÍA DE RETIRO ASIGNATURAS BLOQUE 2
- SEGUNDAS EVALUACIONES PARCIALES BLOQUE 2
- VENCIMIENTO CUOTA No. 6

CICLO 01-2024



/ueesoficial

www.uees.edu.sv

2275-4000

6195-0000

CALENDARIO ACADÉMICO INGRESO CONTINUO (VIRTUAL) MAESTRÍA EN SALUD PÚBLICA, MAESTRÍA EN DERECHO DE LA NIÑEZ, MUJERES Y FAMILIA, MAESTRÍA EN METODOLOGÍA DE LA INVESTIGACIÓN CIENTÍFICA

07 SEPTIEMBRE

| DO | LU | MA | MI | JU | VI | SA |
|----|----|----|----|----|----|----|
| 1 | 2 | 3 | 4 | 5 | 6 | 7 |
| 8 | 9 | 10 | 11 | 12 | 13 | 14 |
| 15 | 16 | 17 | 18 | 19 | 20 | 21 |
| 22 | 23 | 24 | 25 | 26 | 27 | 28 |
| 29 | 30 | | | | | |

- SEGUNDAS EVALUACIONES PARCIALES BLOQUE 2
- FIN DE CICLO I-2024
- SEGUNDAS EVALUACIONES DIFERIDAS Y REPOSICIÓN BLOQUE 2
- GRADUACIÓN
- ASUETO
- SEMANA CÍVICA
- ENCUENTRO NACIONAL DE TEATRO UNIVERSITARIO
- PERÍODO MATRÍCULA INGRESO CONTINUO
- CURSO INTRODUCTORIO NUEVO INGRESO II-2024
- MATRÍCULA EXTEMPORÁNEA
- INICIO DE CICLO II-2024
- VENCIMIENTO CUOTA No. 1

08 OCTUBRE

| DO | LU | MA | MI | JU | VI | SA |
|----|----|----|----|----|----|----|
| | 1 | 2 | 3 | 4 | 5 | |
| 6 | 7 | 8 | 9 | 10 | 11 | 12 |
| 13 | 14 | 15 | 16 | 17 | 18 | 19 |
| 20 | 21 | 22 | 23 | 24 | 25 | 26 |
| 27 | 28 | 29 | 30 | 31 | | |

- PRIMERAS EVALUACIONES PARCIALES BLOQUE 1
- PRIMERAS EVALUACIONES DIFERIDAS BLOQUE 1
- DÍA DE VINCULACIÓN SOCIAL UEEES
- DÍA DE LA REFORMA PROTESTANTE
- VENCIMIENTO CUOTA No. 2

09 NOVIEMBRE

| DO | LU | MA | MI | JU | VI | SA |
|----|----|----|----|----|----|----|
| | | | | | 1 | 2 |
| 3 | 4 | 5 | 6 | 7 | 8 | 9 |
| 10 | 11 | 12 | 13 | 14 | 15 | 16 |
| 17 | 18 | 19 | 20 | 21 | 22 | 23 |
| 24 | 25 | 26 | 27 | 28 | 29 | 30 |

- ASUETO
- ÚLTIMO DÍA DE RETIRO ASIGNATURAS BLOQUE 1 Y MATRÍCULA
- SEGUNDAS EVALUACIONES PARCIALES BLOQUE 1
- SEGUNDAS EVALUACIONES DIFERIDAS Y REPOSICIÓN BLOQUE 1
- PAUSA DIDÁCTICA
- VENCIMIENTO CUOTA No. 3

10 DICIEMBRE

| DO | LU | MA | MI | JU | VI | SA |
|----|----|----|----|----|----|----|
| 1 | 2 | 3 | 4 | 5 | 6 | 7 |
| 8 | 9 | 10 | 11 | 12 | 13 | 14 |
| 15 | 16 | 17 | 18 | 19 | 20 | 21 |
| 22 | 23 | 24 | 25 | 26 | 27 | 28 |
| 29 | 30 | 31 | | | | |

- SEGUNDAS EVALUACIONES DIFERIDAS Y REPOSICIÓN BLOQUE 1
- PAUSA DIDÁCTICA
- INICIA BLOQUE 2
- GRADUACIÓN
- NACIMIENTO DE NUESTRO SEÑOR JESUCRISTO
- VENCIMIENTO CUOTA No. 4

11 ENERO

| DO | LU | MA | MI | JU | VI | SA |
|----|----|----|----|----|----|----|
| | | | | 1 | 2 | 3 |
| 4 | 5 | 6 | 7 | 8 | 9 | 10 |
| 11 | 12 | 13 | 14 | 15 | 16 | 17 |
| 18 | 19 | 20 | 21 | 22 | 23 | 24 |
| 25 | 26 | 27 | 28 | 29 | 30 | 31 |

- PRIMERAS EVALUACIONES PARCIALES BLOQUE 2
- PRIMERAS EVALUACIONES DIFERIDAS BLOQUE 2
- VENCIMIENTO CUOTA No. 5

12 FEBRERO

| DO | LU | MA | MI | JU | VI | SA |
|----|----|----|----|----|----|----|
| | | | | | | 1 |
| 2 | 3 | 4 | 5 | 6 | 7 | 8 |
| 9 | 10 | 11 | 12 | 13 | 14 | 15 |
| 16 | 17 | 18 | 19 | 20 | 21 | 22 |
| 23 | 24 | 25 | 26 | 27 | 28 | |

- ÚLTIMO DÍA DE RETIRO ASIGNATURAS DE BLOQUE 2
- SEGUNDAS EVALUACIONES PARCIALES BLOQUE 2
- SEGUNDAS EVALUACIONES DIFERIDAS Y REPOSICIÓN BLOQUE 2
- FIN DE CICLO II-2024
- VENCIMIENTO CUOTA No. 6

EDUCACIÓN DE CALIDAD
CON VALORES CRISTIANOS
2024

REGLAMENTOS Y NORMATIVOS INSTITUCIONALES

La Universidad Evangélica de El Salvador, cuenta con normativos y reglamentos los cuales definen procesos administrativos, académicos y financieros. A continuación, citamos dichos lineamientos que te permitirán conocer de forma clara los compromisos que se establecen en cada una de las políticas, tanto para estudiantes como para la Universidad.



NORMATIVA DE TRÁMITES ACADÉMICOS Y ADMINISTRATIVOS



REGLAMENTO DE EVALUACIÓN



REGLAMENTO DE GRADUACIÓN



REGLAMENTO DISCIPLINARIO ESTUDIANTIL



POLÍTICA ADMINISTRATIVA SOBRE LOS ARANCELES ACADÉMICOS



REGLAMENTO DE POSGRADOS



REGLAMENTO DE EVALUACIÓN DE POSGRADOS: MAESTRÍAS



REGLAMENTO DE EDUCACIÓN CONTINUA



OFICINA DE VINCULACIÓN CON GRADUADOS

La Oficina de Vinculación con Graduados se dedica a cultivar relaciones estrechas, duraderas y mutuamente beneficiosas con nuestros graduados. Nuestro objetivo principal es promover un sentido de identidad e integración universitaria mediante una amplia gama de actividades académicas, científicas y socioculturales. Además, nos esforzamos por reconocer la destacada trayectoria profesional de nuestros graduados, utilizando estos logros para establecer indicadores de calidad que se basen en resultados tangibles. Buscamos fortalecer los vínculos entre la institución y sus graduados, promoviendo una red sólida y colaborativa que contribuya al crecimiento conjunto de la comunidad universitaria.

BENEFICIOS A GRADUADOS



Entrega de reconocimiento a graduados destacados con mención honorífica "**Profesional Distinguido**"



Descuento del 50% en matrícula para estudios de Maestrías o de una segunda carrera y un **descuento del 15%** en las mensualidades



Descuento del 10% en cuotas mensuales en diplomados



Participación de **Graduados en la vida Universitaria**



Participación como **profesor invitado**, en ponencias en el área de pregrado y posgrado



Carnet de Graduado: Acceso a recursos bibliográficos en formato electrónico y libre uso de bibliografía en físico, en Biblioteca Central



Participación como **Conferencista** en congresos de especialidad



Información sobre programas de **Educación Continua y de Posgrados**



Participación en **Estudios de inserción laboral**



Participación en **Bolsa de empleo para Graduados UEEs**



Conmemoración del **25° aniversario** de la promoción



Reencuentro anual de graduados de la universidad Evangélica de El Salvador



Publicar sus **ensayos e investigaciones** en nuestra revista Crea Ciencia y Ciencia, Cultura y Sociedad



22754000 EXT. 4462



71406281



graduados@uees.edu.sv

BENEFICIOS ESTUDIANTILES

» SEGURO POR ACCIDENTES

Aplica solo para estudiantes de maestrías: todo estudiante matriculado cuenta con un Seguro por Accidentes (con restricciones específicas), que cubre eventos tales como: muerte accidental, incapacidad permanente y pérdida de miembros o sus funciones a consecuencia de accidente y gastos médicos. Los montos cubiertos son de \$3,200.00 USD por muerte accidental, por incapacidad permanente y pérdida de miembros o sus funciones como consecuencia de accidentes: \$3,200.00 y gastos médicos por accidente: \$2,500.00 USD (con un deducible por evento de \$ 19 USD).

Los hospitales que prestan este servicio son Hospital de Diagnóstico, Hospital Pro –Familia, Hospital Central y Centro Médico de Santa Ana. Si no hay acceso a estos hospitales, se puede asistir a otros y posteriormente presentar el formulario de reembolso de gastos con las facturas emitidas a nombre del estudiante y recetas originales a la Gerencia General. Para recibir atención en los hospitales de la Red el estudiante debe portar el carné de la UEES y DUI.

Mayor información en página oficial: www.uees.edu.sv. o escribe al correo: katherine.hernandez@uees.edu.sv

» BIBLIOTECA

La Universidad Evangélica de El Salvador cuenta con una Biblioteca Central ubicada en el Campus Universitario. Tiene como objetivo apoyar en los procesos de enseñanza-aprendizaje de la Universidad en tal razón cuenta con servicios que son esenciales para el desarrollo integral de los profesionales.

Facilita a su población educativa recursos de información como bibliografía de texto y en formato físico y virtual y actualizada que responde a los programas de estudio y a las necesidades de información de los usuarios, además cuenta con áreas de estudio que permiten el desarrollo de las diferentes actividades educativas y culturales en un ambiente propicio.

Lunes a Viernes
7:00 am - 7:30 pm
Sin cerrar al mediodía
Sábado
8:00 am - 12:00 md

Salas de lectura: una individual equipada con módulos bipersonales, sala de lectura colectiva organizada con mesas para estudiar en grupo, 3 salas de lectura equipadas con pantallas interactivas multifuncionales para la investigación o disertación de temas de investigación, una sala de lectura cristiana equipada con mobiliario y bibliografía de autoayuda y temas cristianos.

Laboratorio de cómputo: exclusivo para realizar tareas y actividades de investigación y búsqueda de información.

Mediateca: sala de mediateca de manera presencial y en línea para la visualización y escucha videos educativos y audiolibros.

Hemeroteca: sala de estudio para la lectura de revistas de investigación y revistas institucionales.

Catálogo en línea: en el que se pueden realizar búsquedas de bibliografías existentes en biblioteca y realizar los préstamos bibliográficos necesarios.

Renovación de préstamos de libros: se puede realizar de las siguientes formas: presencial, en línea, por vía telefónica 2275-4058, y Redes Sociales (WhatsApp 7932-2487, Facebook).

Acceso a recursos de información electrónicos: con acceso a más de 50 bases de datos donde se pueden encontrar libros a texto completo, artículos de revistas e investigaciones y que pueden ser consultados desde el sitio web: <http://www.uees.edu.sv>

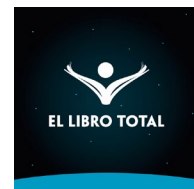

» SOLICITUD DE TRÁMITES Y PAGO EN LÍNEA

En todo momento el estudiante puede realizar en línea a través del Portal de Estudiante pagos de cuotas y otros aranceles, así como realizar solicitudes de trámites académicos.

<https://www.uees.edu.sv/portal-estudiante/>

» CAMPUS UNIVERSITARIO

La Universidad Evangélica de El Salvador, se encuentra ubicada en la Prolongación Alameda Juan Pablo II, Calle El Carmen, San Antonio Abad. Actualmente cuenta con un campus totalmente ecológico, con amplia vegetación y en el que existen diferentes espacios para estudio y descanso de la comunidad educativa. Su extensión es de 11.5 manzanas y en él, están construidos 6 modernos edificios, uno administrativo y 5 para las facultades correspondientes; dentro de los 6 edificios se encuentra una edificación reciente denominada Edificio de Tecnología Educativa, este edificio tiene en sus dos primeros niveles una amplia y moderna biblioteca, en el tercer nivel centros de cómputo de primera Generación y en el cuarto nivel un centro de grabación moderno, además de estar equipado con elevador panorámico y paneles solares, además, como parte de la expansión del campus universitario la universidad posee un terreno de aproximadamente tres manzanas ubicado sobre la Alameda Juan Pablo II, frente al Redondel de la Biblia.

El campus universitario, está equipado con modernos laboratorios y centros de práctica, entre los que podemos destacar, sala de simulación de audiencias, laboratorio de anatomía, clínica dental con modernas salas de cirugía, cámara Gessel, laboratorio de redes, entre otros. Todo a la vanguardia de los nuevos conocimientos brindando así, una educación de calidad. Además, posee instalaciones para prácticas deportes como basquetbol, futbol y voleibol.

» TRANSPORTE EXCLUSIVO

Así mismo, contamos con una ruta de microbuses, dedicada a brindar transporte exclusivo a nuestros estudiantes, personal y visitantes de la Universidad. El punto de salida de los mismos inicia en la UEES, llegando atrás del Hotel Real Intercontinental de San Salvador y retornado en viceversa hacia el campus universitario. Este servicio de transporte brinda amplios beneficios a nuestra comunidad Educativa, tales como; seguridad, accesibilidad, rapidez, conveniencia y confiabilidad.

El horario de inicio de ruta va desde las 6:00 am y se mantiene de forma constante aproximadamente con intervalos de entre 15 y 10 minutos hasta finalizar el último grupo de clases a las 8:45pm.

» CAPILLA

La Capilla Universitaria "Dr. Edgar López Bertrand", es utilizada para eventos cristianos y conmemorativos, así también es el lugar en la que cada semana, tanto empleados de las diferentes áreas, así como estudiantes, pueden congregarse para desarrollar el devocional general Institucional. Cuenta con una capacidad de aproximadamente 120 personas y con las comodidades necesarias para el desarrollo de diferentes eventos. Este importante espacio, sirve como un área especial para la ejecución de actividades entre la que pueden mencionarse, reuniones de oración y meditación bíblica de estudiantes y capellanes, reuniones y capacitaciones del Proyecto de Liderazgo Profesional (PLP), entre muchas otras.



» SERVICIOS BANCARIOS

La Universidad cuenta dentro de sus instalaciones con una caja del Banco Davivienda en la que los estudiantes, empleados y visitantes pueden realizar transacciones financieras tales como: remesas, abonos, retiros de cuentas, pago de servicios, entre otros. Esta agencia se encuentra abierta de lunes a viernes de 9:00 a.m. a 1:00 pm y de 2:00 p.m a 5:00 p.m. y sábados de 8:00 a.m. a 12:00 m.d. Su ubicación está en el primer nivel del edificio administrativo, contiguo a colecturía.

De igual forma, la Universidad Evangélica con el fin de proporcionar un mejor servicio a sus estudiantes brinda los servicios de pago de aranceles, matrícula, entre otros, a través de Banco Promerica en sus 31 agencias y cajas express. Y por medio de los 371 puntos de pago de Red Akí.



» CAFETERÍA

La Universidad cuenta con un moderno espacio para que estudiantes, empleados y visitantes puedan degustar alimentos frescos, saludables y accesibles a través del concepto Food Court-I y Foodcourt II, en los cuales pueden encontrar variedad de productos alimenticios y compartirlos en una atmósfera agradable, tranquila y segura. El Food Court-I posee tres espacios con propuestas de alimentación y un espacio con propuesta de snacks y bebidas frías y calientes y el Foodcourt-II posee dos espacios. Los horarios de atención son de 6:30 a.m. a 6:30 p.m.

CONVENIOS

La Escuela de Posgrados de la Universidad Evangélica de El Salvador, con el objeto de fortalecer la formación integral y competencia de los miembros de la comunidad educativa, promueve el establecimiento de alianzas estratégicas a nivel nacional, regional e internacional, mediante la suscripción de convenios y cartas de entendimiento, los cuales se detallan a continuación:

- » Convenio Marco de Colaboración con la Universidad Carlos III de Madrid, España.
- » Convenio de Cooperación con el Fondo Solidario para la Salud, FOSALUD.
- » Convenio Especifico con la Dirección Nacional de Medicamentos.
- » Convenio Marco con Proyecto Inmigrante ICS, INC.
- » Convenio Marco con Ministerio de Salud.

MAPA DE UBICACIÓN

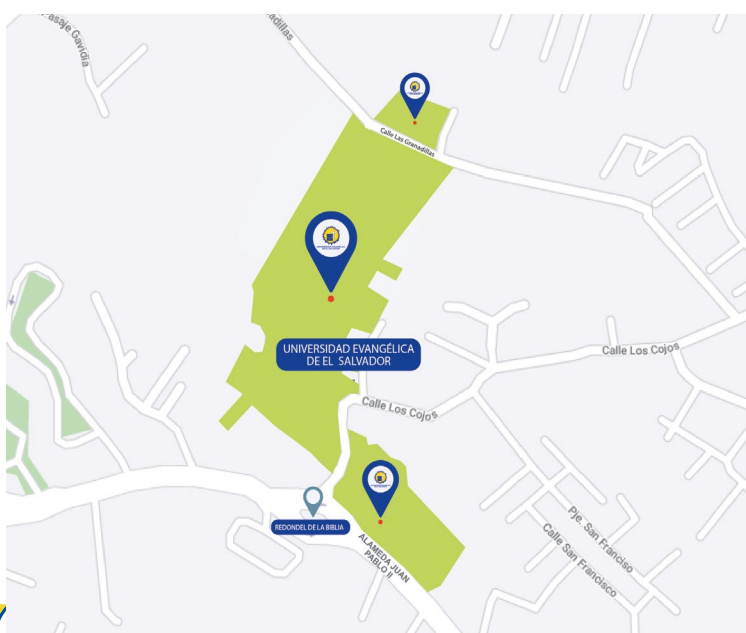

**PROLONGACIÓN ALAMEDA JUAN PABLO II,
CALLE EL CARMEN, SAN ANTONIO ABAD**



UNIVERSIDAD EVANGÉLICA
DE EL SALVADOR

 2275-4089

 6193-2749

 posgrados@uees.edu.sv

  Escuela de Posgrados UEES