

ELEVACIÓN NOR-OESTE
ESC:1:75

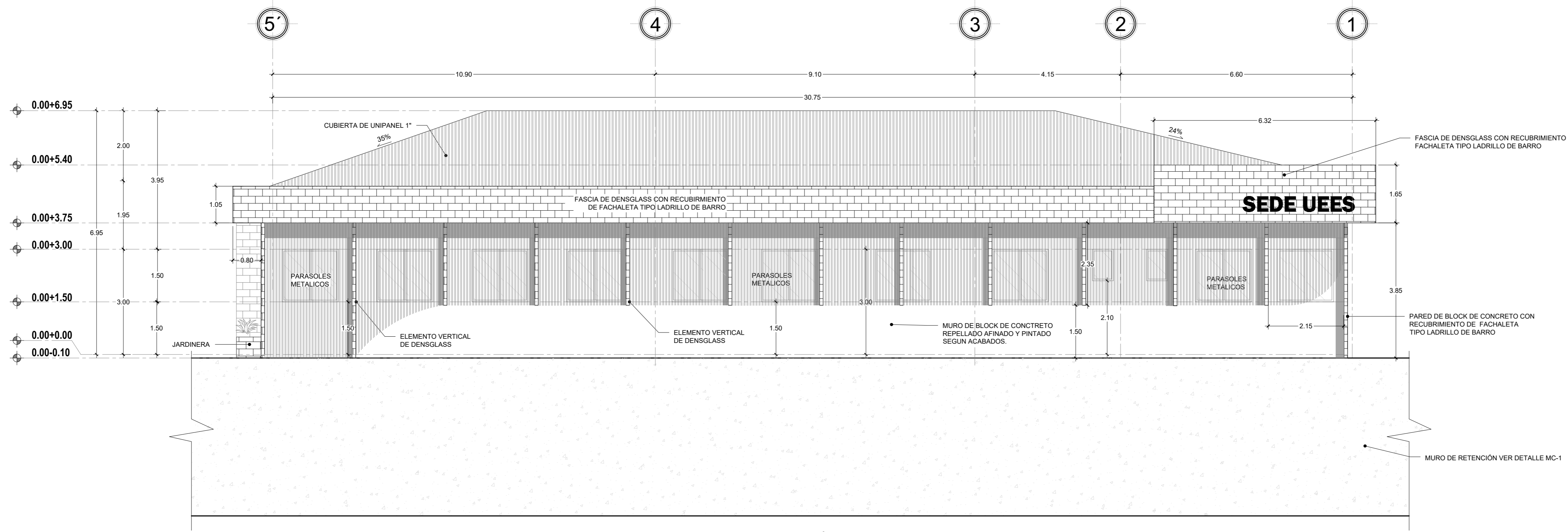

ELEVACIÓN SUR-ESTE
ESC:1:75

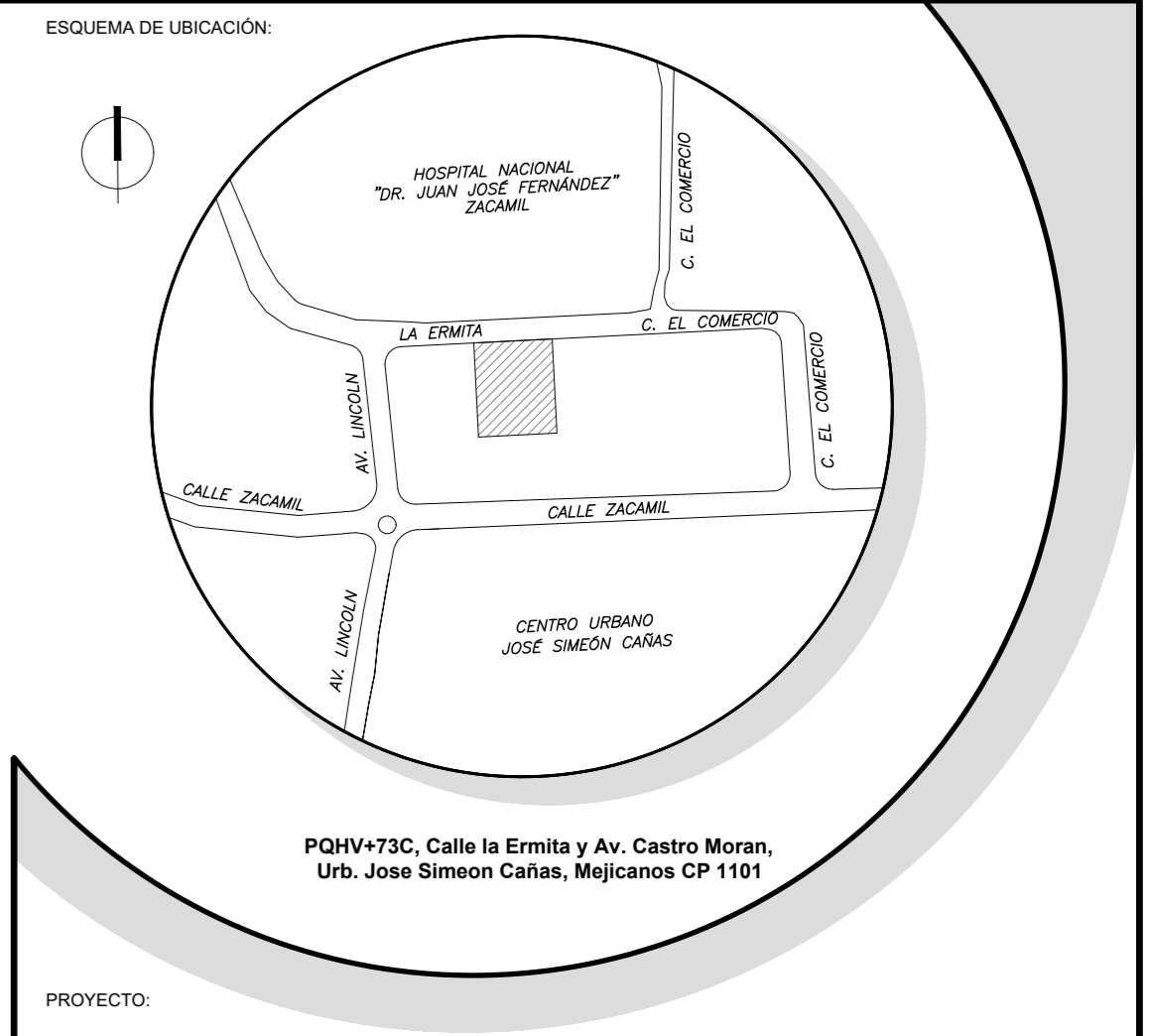

PROYECTO:
MODERNIZACIÓN DE INSTALACIONES UEES HNZ

PRESENTA:
G&V INGENIEROS S.A. DE C.V.

PROPIETARIO:
UNIVERSIDAD EVANGÉLICA DEL SALVADOR

CONTENIDO: ELEVACIONES NOR-OESTE Y SUR-ESTE	AREAS: ÁREA TOTAL: 1,057.94 m ² ÁREA ÚTIL: 984.53 m ² ÁREA VERDE: 73.41 m ² ÁREA TECHADA: 990.68 m ²
LUGAR Y FECHA: San Salvador, 18 de agosto 2022	ESCALA: INDICADAS
CORREO PARA NOTIFICACIONES: g.v.ingenierossadecv@gmail.com	HOJA: A-2/7

RESPONSABLE ING. CARLOS GUZMÁN RODRÍGUEZ	DISÑO ESTRUCTURAL ING.
DISÑO HIDRÁULICO ING.	DISÑO ELÉCTRICO ING.

SELLOS: